



16/00015256

ITA:

SOPRINTENDENZA ARCHEOLOGICA DELLA PUGLIA - TA

63

PUGLIA

-

(5605241) Roma, 1975 - Ist. Poligr. Stato - S. (c. 1.000.000)

PROVINCIA E COMUNE: TA - TARANTO

LUOGO DI COLLOCAZIONE: Museo Nazionale

INV. 15017

OGGETTO: Lucerna monolithe a vernice nera

PROVENIENZA (rif. I.G.M.): Taranto (F 202 II NO)

DATI DI SCAVO: Contrade Montedoro -  
(o altra acquisizione) Santa Lucia

INV. DI SCAVO:

DATAZIONE: I sec. a. C.

ATTRIBUZIONE: Fabbrica locale

MATERIALE E TECNICA: Argilla grigia, micacea, depurata; vernice  
nera opaca; decorazione a stampo.

MISURE: Lung. 10; alt. 3,2; diam. 6,5; alt.ansa 4,4.

STATO DI CONSERVAZIONE: Lacunosa in parte del beccuccio; legger-  
mente incrostata; scheggiata in alcuni punti; vernice  
scrostata in alcuni punti.

CONSISTENZA ATTUALE DEL MATERIALE:

ESAME DEI REPERTI:

CONDIZIONE GIURIDICA: Proprietà dello Stato

NOTIFICHE:

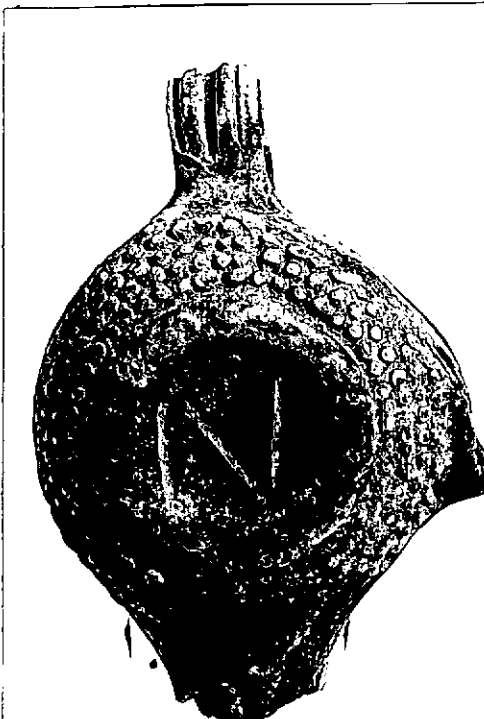
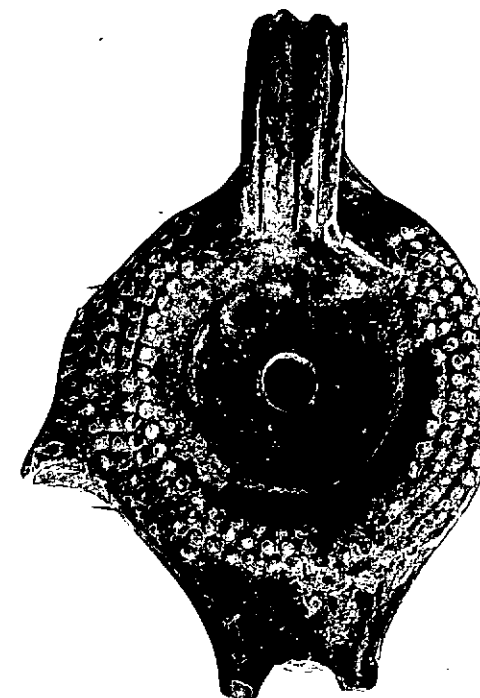

Neg.47917 E

NEG. 47918 E

DESCRIZIONE: Corpo tondeggiante con disco concavo delimitato da una scanalatura; ansa a nastro con tre scanalature; presa laterale sinistra; piede ad anello con base concava. Sulla spalla quattro file di bugnette che si interrompono in corrispondenza dell'ansa mentre, in corrispondenza del beccuccio, si interrompe solo la fila più esterna; sul corpo quattro file di bugnette in rilievo che si interrompono solo in corrispondenza del beccuccio. Sulla base marchio inciso:

N

Secondo A. BALIL, Marcas de ceramista en lucernas romanas halladas en Espana, in "Archivio Espanol de Arqueologia, 41", 1968, pag. 174, si tratta di un marchio di fabbricante italiano documentato in Africa, Campania, Gallia Narbonense, Tingitana, Egitto, Efeso, zona Emiliana e Roma. Tale marchio è citato in D.M. BAI-

RESTAURI:

ESEGUITI:

PROCEDIMENTI SEGUITI:

BIBLIOGRAFIA, INVENTARI:

FOTOGRAFIE: **SOPRINTENDENZA ARCHEOLOGICA**  
**TARANTO**  
A.F.S. n° 47917-47918 Cat. E

DISEGNI:

ESAME DEI SITI E DEI TERRENI:

RIFERIMENTO OGGETTI DELLO STESSO COMPLESSO:

COMPILATORE DELLA SCHEDA: *Maglie Francesca Paola Francese Paola Paglia*

DATA: **Maggio 1979**



VISTO DEL FUNZIONARIO RESPONSABILE

*dot. ssa Antonietta DELL'AGLIO*

*Mell' Ag*

ALLEGATI: **1**

Io sottoscritto mi obbligo alla conservazione dell'oggetto descritto nel presente foglio secondo le norme della Legge 1° Giugno 1939, n. 1089 e Regolamento approvato con R. Decreto n. 363 del 30 Gennaio 1913; di conseguenza a non rimuoverlo dal posto che occupa, a non apportarvi modificazioni senza conseguire preventiva approvazione del Ministero dell'Istruzione, e a non menomarne in alcun modo il pubblico godimento.

DATA: .....

VISTO DEL SOPRINTENDENTE

FIRMA

AGGIORNAMENTI:

OSSERVAZIONI:

RIFERIMENTO VECCHIE SCHEDE:

RA

N. CATALOGO GENERALE

N. CATALOGO INTERNAZIONALE

 MINISTERO PER I BENI CULTURALI E AMBIENTALI  
 DIREZ. GEN. DELLE ANTICHITA' E BELLE ARTI

16/00015256

ITA:

SOPRINTENDENZA ARCHEOLOGICA PUGLIA

63

INV. 15017

ALLEGATO N. 1.....

(5605243) Roma, 1975 - Ist. Poligr. Stato - S. (c. 200.000)

LEY, A Catalogue of the Lamps in the British Museum- I Greek, Hellenistic and Roman Pottery Lamps, British Museum, 1975, pag. 339, Q 714-715, tav. 2, 133; L. MERCANDO, Lucerne greche e romane dell'Antiquarium Comunale, Roma, 1962, pagg. 41-42, nn. 1, 6, 19; L. MERCANDO in E.A.A. suppl. 1970, pag. 433, fig. 413.  
 L'esemplare corrisponde ai tipi I B della Delplace (CHR. DELPLACE, Ordonà IV, Roma, 1974, pagg. 26-27, tav. II) e I della Deneauve (J. DENEAUVE, Lampes de Carthage, Parigi, 1969, pag. 103, tav. XVI).