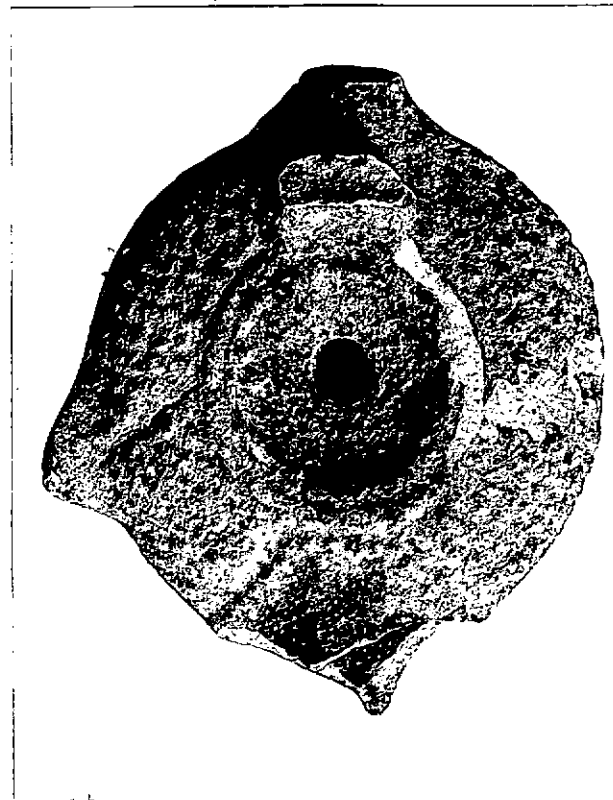

N. CATALOGO GENERALE	N. CATALOGO INTERNAZIONALE	MINISTERO PER I BENI CULTURALI E AMBIENTALI DIREZ. GEN. DELLE ANTICHITA' E BELLE ARTI		REGIONE	N.
16/00015257	ITA:	SOPRINTENDENZA ARCHEOLOGICA DELLA PUGLIA - TA	63	PUGLIA	-

(5605241) Roma, 1975 - Ist. Poligr. Stato - S. (c. 1.000.000)

PROVINCIA E COMUNE: **TA - TARANTO**LUOGO DI COLLOCAZIONE: **Museo Nazionale**INV. **15018**OGGETTO: **Lucerna monoclicne a vernice nera.**PROVENIENZA (rif. I.G.M.): **Taranto (F 202 II NO)**DATI DI SCAVO: **Contrade Montedoro-
(o altra acquisizione) Santa Lucia** INV. DI SCAVO:DATAZIONE: **I sec. a. C.**ATTRIBUZIONE: **Fabbrica locale**MATERIALE E TECNICA: **Argilla grigia, depurata; vernice nera o-
paca; decorazione a stampo.**MISURE: **Lung. 8,9; alt. 2,6; diam. 7,2.**STATO DI CONSERVAZIONE: **Lacunosa nell'ansa e nel beccuccio;
molto incrostata; decorazione consunta; scheggiata in
alcuni punti; vernice in gran parte scrostata.**CONSISTENZA ATTUALE DEL MATERIALE: **-**ESAME DEI REPERTI: **-**CONDIZIONE GIURIDICA: **Proprietà dello Stato**NOTIFICHE: **-**NEG. **47904 E**

DESCRIZIONE: **Corpo tondeggiante, schiacciato con disco de-
limitato da due anelli; presa laterale sinistra; pie-
de ad anello con base concava. Sulla spalla cinque
file di bugnette in rilievo divise sul lato sinistro
in due zone mediante un segmento inciso obliquamente;
in corrispondenza del beccuccio una fila di bugnette
poste in forma trapezoidale.**

L'esemplare corrisponde ai tipi I B della Delplace
(CHR. DELPLACE, *Presentation de l'ensemble des Lampes
decouvertes de 1962 à 1971, in "Ordon IV", Roma, 1974,
pagg. 26-27, tav. II*) e I della Deneauve (J. DENEAUVE,
Lampes de Carthage, Parigi, 1969, pag. 103, tav. XVI).

RESTAURI:

ESEGUITI:

PROCEDIMENTI SEGUITI:

BIBLIOGRAFIA, INVENTARI:

SOPRINTENDENZA ARCHEOLOGICA

FOTOGRAFIE:

TARANTO

A.F.S. n° 47904 Cat. E

DISEGNI:

ESAME DEI SITI E DEI TERRENI:

RIFERIMENTO OGGETTI DELLO STESSO COMPLESSO:

COMPILATORE DELLA SCHEDA: *Maglie Francesca Paola Francesca Paola Maglie*

DATA: **Maggio 1979**

VISTO DEL FUNZIONARIO RESPONSABILE



dot. ssa Antonietta DELL'AGLIO

Adell'Aglio

ALLEGATI:

Io sottoscritto mi obbligo alla conservazione dell'oggetto descritto nel presente foglio secondo le norme della Legge 1° Giugno 1939, n. 1089 e Regolamento approvato con R. Decreto n. 363 del 30 Gennaio 1913; di conseguenza a non rimuoverlo dal posto che occupa, a non apportarvi modificazioni senza conseguire preventiva approvazione del Ministero dell'Istruzione, e a non menomarne in alcun modo il pubblico godimento.

DATA:

VISTO DEL SOPRINTENDENTE

FIRMA

AGGIORNAMENTI:

OSSERVAZIONI:

RIFERIMENTO VECCHIE SCHEDE: