



CODICI

16/00015269

ITA:

SOPRINTENDENZA ARCHEOLOGICA DELLA PUGLIA-TA

63

PUGLIA

(5605241) Roma, 1975 - Ist. Poligr. Stato - S. (c. 1.000.000)

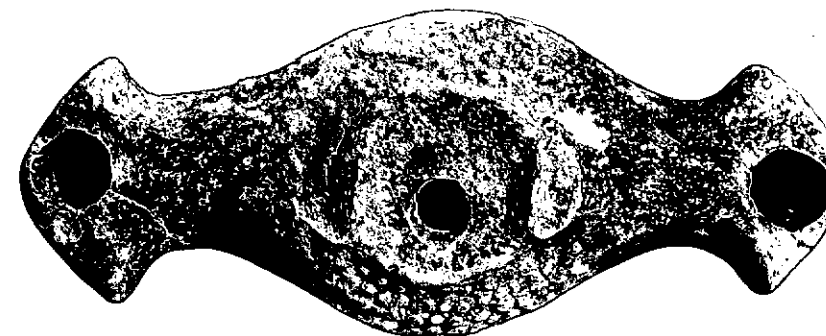
PROVINCIA E COMUNE: **TA - TARANTO**LUOGO DI COLLOCAZIONE: **Museo Nazionale**INV. **15030**OGGETTO: **Lucerna bilicne a vernice nera**PROVENIENZA (rif. I.G.M.): **Taranto (F 202 II NO)**DATI DI SCAVO: **29 Luglio 1885-Contrada** INV. DI SCAVO:
(o altra acquisizione) **Santa Lucia. Da una tomba**DATAZIONE: **2^a metà I sec. a. C.**ATTRIBUZIONE: **Fabbrica locale**MATERIALE E TECNICA: **Argilla grigia, micacea, depurata; vernice nera opaca; decorazione a stampo.**MISURE: **Lungh. 14,8; alt. 4,2; diam. 5,9.**STATO DI CONSERVAZIONE: **Lacunosa nell'ansa; scheggiata e inoro-
stata in alcuni punti; decorazione consunta; vernice leg-
germente scrostata.**CONSISTENZA ATTUALE DEL MATERIALE: **-**ESAME DEI REPERTI: **-**CONDIZIONE GIURIDICA: **Proprietà dello Stato**NOTIFICHE: **-**

NEG. 47797 E

DESCRIZIONE: **Corpo tondeggiante, schiacciato con disco
concavo delimitato da un anello; beccucci angola-
ri posti ai due lati del corpo; ansa posta al di
sopra del disco; piede leggermente accennato.
Sulla spalla serie di bugnette in rilievo.**

RESTAURI:

ESEGUITI:

PROCEDIMENTI SEGUITI:

BIBLIOGRAFIA, INVENTARI:

FOTOGRAFIE: **SOPRINTENDENZA ARCHEOLOGICA**
TARANTO
A.F.S. n° 4497 Cat. E

DISEGNI:

ESAME DEI SITI E DEI TERRENI:

RIFERIMENTO OGGETTI DELLO STESSO COMPLESSO:

COMPILATORE DELLA SCHEDA: *Maglie Francesca Paola Fravere Paola Maglie*

DATA: **Maggio 1979**

VISTO DEL FUNZIONARIO RESPONSABILE



dot. Antonio DELL'AGLIO

Adell'Ag

ALLEGATI:

Io sottoscritto mi obbligo alla conservazione dell'oggetto descritto nel presente foglio secondo le norme della Legge 1° Giugno 1939, n. 1089 e Regolamento approvato con R. Decreto n. 363 del 30 Gennaio 1913; di conseguenza a non rimuoverlo dal posto che occupa, a non apportarvi modificazioni senza conseguire preventiva approvazione del Ministero dell'Istruzione, e a non menomarne in alcun modo il pubblico godimento.

DATA:

VISTO DEL SOPRINTENDENTE

FIRMA

AGGIORNAMENTI:

OSSERVAZIONI:

RIFERIMENTO VECCHIE SCHEDE: