

RA

N. CATALOGO GENERALE

N. CATALOGO INTERNAZIONALE

MINISTERO PER I BENI CULTURALI E AMBIENTALI
DIREZ. GEN. DELLE ANTICHITA' E BELLE ARTI

REGIONE

N.

CODICI

16/00015270

ITA:

SOPRINTENDENZA ARCHEOLOGICA DELLA PUGLIA - TA

63

PUGLIA

-

(5605241) Roma, 1975 - Ist. Poligr. Stato - S. (c. 1.000.000)

PROVINCIA E COMUNE: **TA - TARANTO**LUOGO DI COLLOCAZIONE: **Museo Nazionale**INV: **15031**OGGETTO: **Lucerna bilicne a vernice nera**PROVENIENZA (rif. I.G.M.): **Taranto (F 202 II NO)**DATI DI SCAVO: **31 luglio 1885-Contrada** INV. DI SCAVO:
(o altra acquisizione) **Santa lucia. Da una tomba**DATAZIONE: **2^a metà I sec. a. C.**ATTRIBUZIONE: **Fabbrica locale**MATERIALE E TECNICA: **Argilla grigia, micacea, depurata; vernice nera lucida, decorazione a stampo.**MISURE: **Lungh. 14,2; alt. 4,1; diam. 7,3.**STATO DI CONSERVAZIONE: **Lacunosa nell'ansa; vernice scrostata in alcuni punti.**

CONSISTENZA ATTUALE DEL MATERIALE: -

ESAME DEI REPERTI: -

CONDIZIONE GIURIDICA: **Proprietà dello Stato**

NOTIFICHE: -

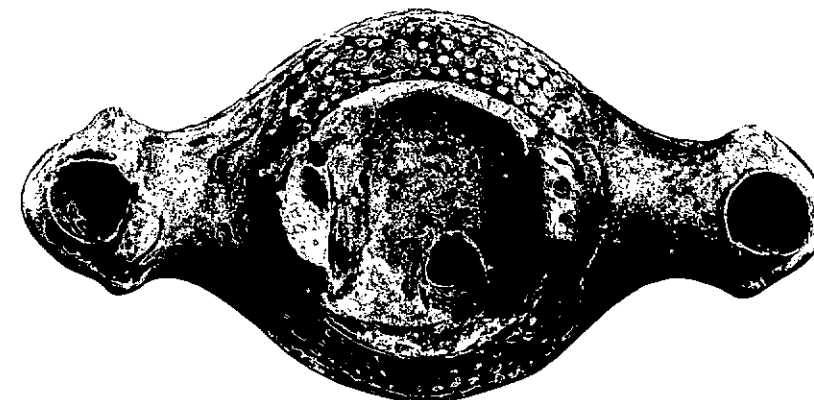

NEG. 47802 E

DESCRIZIONE: **Corpo tondeggiante, schiacciato con disco concavo delimitato da un anello e foro di riempimento decentrato; ansa con tre scanalature e attacco ai lati del disco; beccucci arrotondati posti ai due lati del corpo; piede leggermente accennato. Sulla spalla serie di bugnette in rilievo.**

RESTAURI:

ESEGUITI:

PROCEDIMENTI SEGUITI:

BIBLIOGRAFIA, INVENTARI:

1771 23

SOPRINTENDENZA ARCHEOLOGICA

FOTOGRAFIE:

TARANTO

A.F.S. n° 47802 Cat. E

DISEGNI:

ESAME DEI SITI E DEI TERRENI:

RIFERIMENTO OGGETTI DELLO STESSO COMPLESSO:

COMPILATORE DELLA SCHEDA: *Maglie Francesca Paola Francesca Sade Maglie*

DATA: **Maggio 1979**

VISTO DEL FUNZIONARIO RESPONSABILE:



dott.ssa Antonietta DELL'AGLIO

Adell'Aglio

ALLEGATI:

Io sottoscritto mi obbligo alla conservazione dell'oggetto descritto nel presente foglio secondo le norme della Legge 1° Giugno 1939, n. 1089 e Regolamento approvato con R. Decreto n. 363 del 30 Gennaio 1913; di conseguenza a non rimuoverlo dal posto che occupa, a non apportarvi modificazioni senza conseguire preventiva approvazione del Ministero dell'Istruzione, e a non menomarne in alcun modo il pubblico godimento.

DATA:

VISTO DEL SOPRINTENDENTE

FIRMA

AGGIORNAMENTI:

OSSERVAZIONI:

RIFERIMENTO VECCHIE SCHEDE: