



16/00015271

ITA:

SOPRINTENDENZA ARCHEOLOGICA DELLA PUGLIA - TA 63

PUGLIA

-

(5605241) Roma, 1975 - Ist. Poligr. Stato - S. (c. 1.000.000)

PROVINCIA E COMUNE: TA - TARANTO

LUOGO DI COLLOCAZIONE: Museo Nazionale

INV. 15032

OGGETTO: Lucerna monolithe a vernice nera

PROVENIENZA (rif. I.G.M.): Taranto (F 202 II NO)

DATI DI SCAVO: Contrade Montedoro-
(o altra acquisizione) Santa Lucia

INV. DI SCAVO:

DATAZIONE: I sec. a. C.

ATTRIBUZIONE: Fabbrica locale

MATERIALE E TECNICA: Argilla giallo-rosata micacea, depurata;
vernice nera opaca; decorazione a stampo.

MISURE: Lung. 9,8; alt. 2,8; diam. 7,4; alt. ansa 4,8.

STATO DI CONSERVAZIONE: Lacunosa nel beccuccio; vernice in gran
parte scrostata ed in parte arrossata per cottura imper-
fetta.

CONSISTENZA ATTUALE DEL MATERIALE: -

ESAME DEI REPERTI: -

CONDIZIONE GIURIDICA: Proprietà dello Stato

NOTIFICHE: -

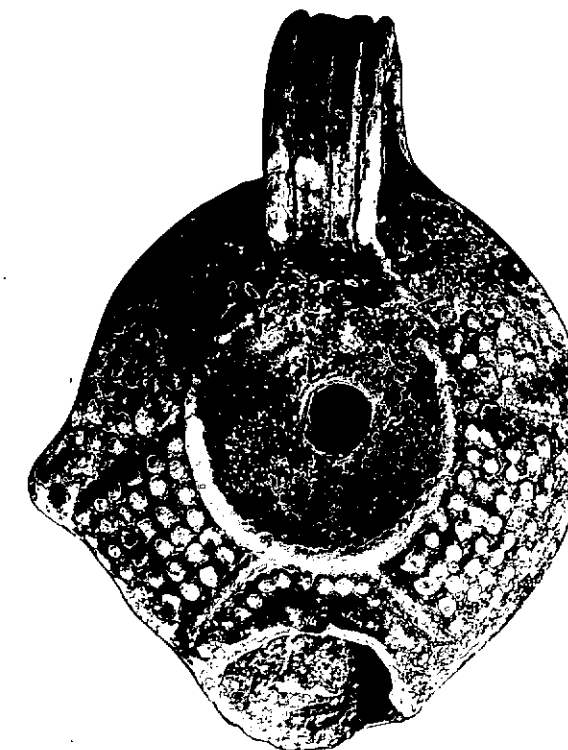

NEG. 47840 E

DESCRIZIONE: Corpo tondeggiante, schiacciato con disco con
cavo delimitato da un anello; piccola presa laterale
a sinistra; ansa ad anello, verticale, forata, con
tre scanalature; piede ad anello con base concava.
Sulla spalla cinque file di bugnette in rilievo divi-
se su ogni lato in due zone mediante un segmento in-
ciso obliquamente; in corrispondenza del beccuccio
due segmenti in rilievo a cui segue una fila di bu-
gnette in rilievo.

L'esemplare corrisponde ai tipi I B della Delplace
(CHR. DELPLACE, Ordoni IV, Roma, 1974, pag. 26, tav. II)
e I della Deneauve (J. DENEAUVE, lampes de Carthage,
Parigi, 1969, pag. 103, tav. XVI).

RESTAURI:

ESEGUITI:

PROCEDIMENTI SEGUITI:

BIBLIOGRAFIA, INVENTARI:

SOPRINTENDENZA ARCHEOLOGICA

FOTOGRAFIE:

TARANTO

A.F.S. n° 47840 Cat. E

DISEGNI:

ESAME DEI SITI E DEI TERRENI:

RIFERIMENTO OGGETTI DELLO STESSO COMPLESSO:

COMPILATORE DELLA SCHEDA: *Maglie Francesca Paola Francesca Sade Taglie*

DATA: **Maggio 1979**

VISTO DEL FUNZIONARIO RESPONSABILE



dot.ssa Antonietta DELL'AGLIO

ADell'Aglio

ALLEGATI:

Io sottoscritto mi obbligo alla conservazione dell'oggetto descritto nel presente foglio secondo le norme della Legge 1° Giugno 1939, n. 1089 e Regolamento approvato con R. Decreto n. 363 del 30 Gennaio 1913; di conseguenza a non rimuoverlo dal posto che occupa, a non apportarvi modificazioni senza conseguire preventiva approvazione del Ministero dell'Istruzione, e a non menomarne in alcun modo il pubblico godimento.

DATA:

VISTO DEL SOPRINTENDENTE

FIRMA

AGGIORNAMENTI:

OSSERVAZIONI:

RIFERIMENTO VECCHIE SCHEDE: