



CODICI

16/00015275

ITA:

SOPRINTENDENZA ARCHEOLOGICA DELLA PUGLIA - TA 63

PUGLIA

-

(5605241) Roma, 1975 - Ist. Poligr. Stato - S. (c. 1.000.000)

PROVINCIA E COMUNE: TA - TARANTO

LUOGO DI COLLOCAZIONE: Museo Nazionale

INV. 15036

OGGETTO: Lucerna monolithe a vernice arancio

PROVENIENZA (rif. I.G.M.): Taranto (F 202 II NO)

DATI DI SCAVO: Contrade Montedoro-S.Lucia INV. DI SCAVO:
(o altra acquisizione)

DATAZIONE: I sec. a. C.

ATTRIBUZIONE: Fabbrica locale

MATERIALE E TECNICA: Argilla rosata, micacea, depurata; ver-
nice rossastra opaca; decorazione a stampo.

MISURE: Lung. 11,2; alt. 3,2; diam. 6,8; alt. ansa 4,5.

STATO DI CONSERVAZIONE: Lacunosa nel beccuccio; scheggiata in
alcuni punti; decorazione e marchio concunti; vernice
in gran parte scrostata.

CONSISTENZA ATTUALE DEL MATERIALE: -

ESAME DEI REPERTI: -

CONDIZIONE GIURIDICA: Proprietà dello Stato

NOTIFICHE: -

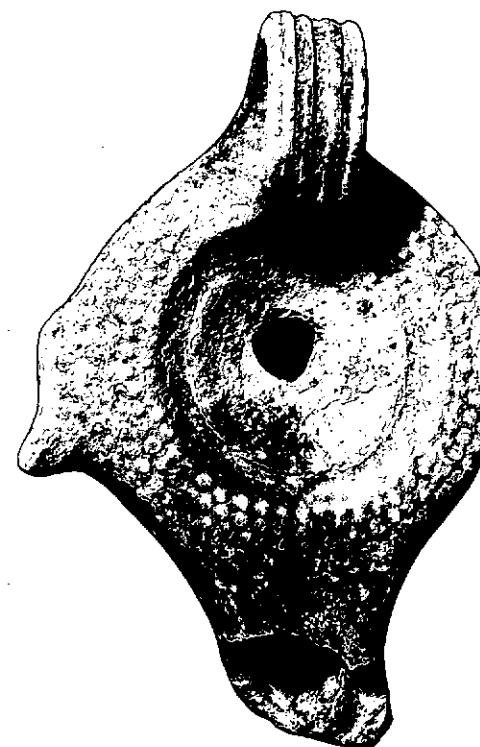

Neg. 47844 E

NEG. 47845 E

DESCRIZIONE: Corpo tondogliante, schiacciato con disco de-
limitato da una scanalatura; ansa a nastro con tre
scanalature sulla sua superficie; presa laterale si-
nistra; piede ad anello. Sulla spalla e sul corpo se-
rie di bugnette in rilievo; sulla base marchio inciso:

Secondo A. BALIL, Marcas de ceramistas en lucernas roma-
nas halladas en Espana, in "Archivio Espanol de Arque-
ologia", 41, 1968, pag. 174, si tratta di un marchio di
fabbricante italiano documentato in Africa, Campania,
Gallia Narbonense, Tingitana, Egitto, Efeso, zona Emi-
liana e Roma. Questo marchio é citato in D. H. BAILEY,
A Catalogue of the Lamps in the British Museum - I
Greek, Hellenistic and Roman Pottery Lamps, British
Museum, 1975, pag. 339, Q 714-715 tavv. 2, 133; L. MERCANDO,

RESTAURI:

ESEGUITI:

PROCEDIMENTI SEGUITI:

BIBLIOGRAFIA, INVENTARI:

SOPRINTENDENZA ARCHEOLOGICA
TARANTO
FOTOGRAFIE:
A.F.S. n° 47844-47845 Cat. E

DISEGNI:

ESAME DEI SITI E DEI TERRENI:

RIFERIMENTO OGGETTI DELLO STESSO COMPLESSO:

COMPILATORE DELLA SCHEDA: *Maglie Francesca Paola*

DATA: **Maggio 1979**

VISTO DEL FUNZIONARIO RESPONSABILE:



Dot.ssa Antonella MONTUCCIO

B. Dell'Ag...

ALLEGATI: **1**

OSSERVAZIONI:

RIFERIMENTO VECCHIE SCHEDE:

Io sottoscritto mi obbligo alla conservazione dell'oggetto descritto nel presente foglio secondo le norme della Legge 1° Giugno 1939, n. 1089 e Regolamento approvato con R. Decreto n. 363 del 30 Gennaio 1913; di conseguenza a non rimuoverlo dal posto che occupa, a non apportarvi modificazioni senza conseguire preventiva approvazione del Ministero dell'Istruzione, e a non menomarne in alcun modo il pubblico godimento.

DATA:

VISTO DEL SOPRINTENDENTE

FIRMA

AGGIORNAMENTI:

RA

N. CATALOGO GENERALE

N. CATALOGO INTERNAZIONALE

MINISTERO PER I BENI CULTURALI E AMBIENTALI
DIREZ. GEN. DELLE ANTICHITA' E BELLE ARTI

ITA:

SOPRINTENDENZA ARCHEOLOGICA PUGLIA

63

INV. 15036

ALLEGATO N. 1

(5605243) Roma, 1975 - Ist. Poligr. Stato - S. (c. 200.000)

Lucerne greche e romane dell'Antiquarium Comunale, Roma, 1962, pagg. 41-42, nn. 1, 6, 19; L. MERCANDO, in E.A.A. suppl. 1970, pag. 433, fig. 413.

L'esemplare corrisponde ai tipi I B della Delplace (CHR. DELPLACE, Presentation de l'ensemble des Lampes decouvertes de 1962 à 1971, in "Ordon IV", Bruxelles - Rome, 1974, pag. 26, tav. II) e I della Deneauve (J. DENEAUVE, Lampes de Carthage, Parigi, 1969, pag. 103, tav. XVI).