



CODICI

16/00015277

ITA:

SOPRINTENDENZA ARCHEOLOGICA DELLA PUGLIA - TA 63

PUGLIA

-

PROVINCIA E COMUNE: TA - TARANTO

LUOGO DI COLLOCAZIONE: Museo Nazionale

INV. 15038

OGGETTO: Lucerna monolithe acroma

PROVENIENZA (rif. I.G.M.): Taranto (F 202 II NO)

DATI DI SCAVO: Contrade Montedoro-  
(o altra acquisizione) Santa Lucia

INV. DI SCAVO:

DATAZIONE: I sec. a. C.

ATTRIBUZIONE: Fabbrica locale

MATERIALE E TECNICA: Argilla giallina, micacea, depurata; decorazione a stampo.

MISURE: Lung. 10,5; alt. 3; diam. 6,2.

STATO DI CONSERVAZIONE: Lacunosa nell'ansa; sceggiata in alcuni punti; tracce di bruciatura sul beccuccio.

CONSISTENZA ATTUALE DEL MATERIALE: -

ESAME DEI REPERTI: -

CONDIZIONE GIURIDICA: Proprietà dello Stato

NOTIFICHE: -

15241) Roma, 1975 - Ist. Poligr. Stato - S. (c. 1.000.000)

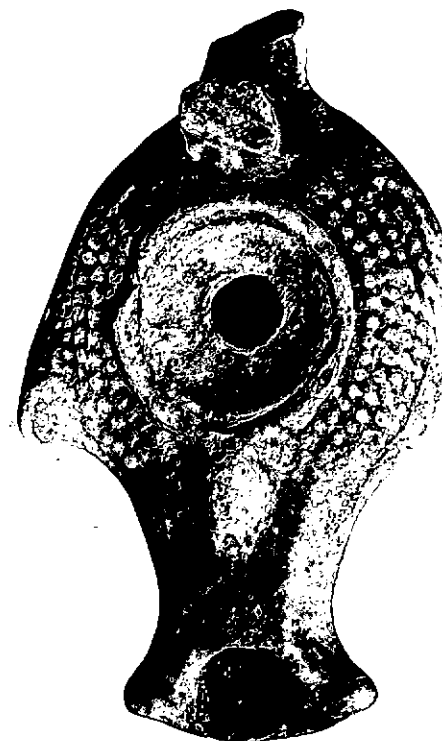

Neg. 47855 E

NEG. 47856 E

DESCRIZIONE: Corpo tondeggiate, schiacciato con disco delimitato da due anelli; beccuccio angolare terminante in linea retta; presa laterale sinistra; piede ad anello con base piatta. Sulla spalla quattro file di bugnette che si interronpono in corrispondenza della ansa e del beccuccio; all'attacco del beccuccio un ba trace; sulla base marchio inciso:



Secondo A. BALIL, Marcas de ceramista en lucernas romanas halladas en Espana, in "Archivio Espanol de Arqueologia, 41", 1968, pag. 174, si tratta di un marchio di fabbricante italiano documentato in Africa, Campania, Gallia Narbonense, Tingitana, Efeso, Egitto, zona Emiliana e Roma. Questo marchio é citato in D.M. BAILEY, A Catalogue of the Lamps in the British Museum - I Greek, Hellenistic and Roman Pottery Lamps, Bri

RESTAURI:

ESEGUITI:

PROCEDIMENTI SEGUITI:

BIBLIOGRAFIA, INVENTARI:

FOTOGRAFIE: **SOPRINTENDENZA ARCHEOLOGICA**  
**TARANTO**  
**A.F.S. n° 47855-47856 Cat. E**

DISEGNI:

ESAME DEI SITI E DEI TERRENI:

RIFERIMENTO OGGETTI DELLO STESSO COMPLESSO:

COMPILATORE DELLA SCHEDA *Maglie Francesca Paola Francesca Paola Maglie*

DATA: **Maggio 1979**



VISTO DEL FUNZIONARIO RESPONSABILE:

*dott.ssa Antonietta DELL'AGLIO*

*Dell'Aglio*

ALLEGATI: **1**

Io sottoscritto mi obbligo alla conservazione dell'oggetto descritto nel presente foglio secondo le norme della Legge 1° Giugno 1939, n. 1089 e Regolamento approvato con R. Decreto n. 363 del 30 Gennaio 1913; di conseguenza a non rimuoverlo dal posto che occupa, a non apportarvi modificazioni senza conseguire preventiva approvazione del Ministero dell'Istruzione, e a non menomarne in alcun modo il pubblico godimento.

DATA: .....

VISTO DEL SOPRINTENDENTE

FIRMA

AGGIORNAMENTI:

OSSERVAZIONI:

RIFERIMENTO VECCHIE SCHEDE:

RA

N. CATALOGO GENERALE

N. CATALOGO INTERNAZIONALE

MINISTERO PER I BENI CULTURALI E AMBIENTALI  
DIREZ. GEN. DELLE ANTICHITA' E BELLE ARTI

16/00015277

ITA:

SOPRINTENDENZA ARCHEOLOGICA PUGLIA 63

INV. 15038

ALLEGATO N. 1

(5605243) Roma, 1975 - Ist. Poligr. Stato - S. (c. 200.000)

tish Museum, 1975, pag. 339, Q 714-715, tavv. 2, 133; L. MERCANDO, Lucerne greche e romane dell'Antiquarium Comunale, Roma, 1962, pagg. 41-42, nn. 1, 6, 19; L. MERCANDO in E.A.A. suppl. 1970, pag. 433, fig. 413.  
L'esemplare corrisponde ai tipi I B della Delplace (CHR. DELPLACE, Ordoni IV, Roma, 1974, pag. 26, tav. II) e I della Deneauve (J. DENEAUVE, Lampes de Carthage, Parigi, 1969, pag. 103, tav. XVI).