



16/00015287

ITA:

SOPRINTENDENZA ARCHEOLOGICA DELLA PUGLIA - TA 63

PUGLIA

-

(5605241) Roma, 1975 - Ist. Poligr. Stato - S. (c. 1.000.000)

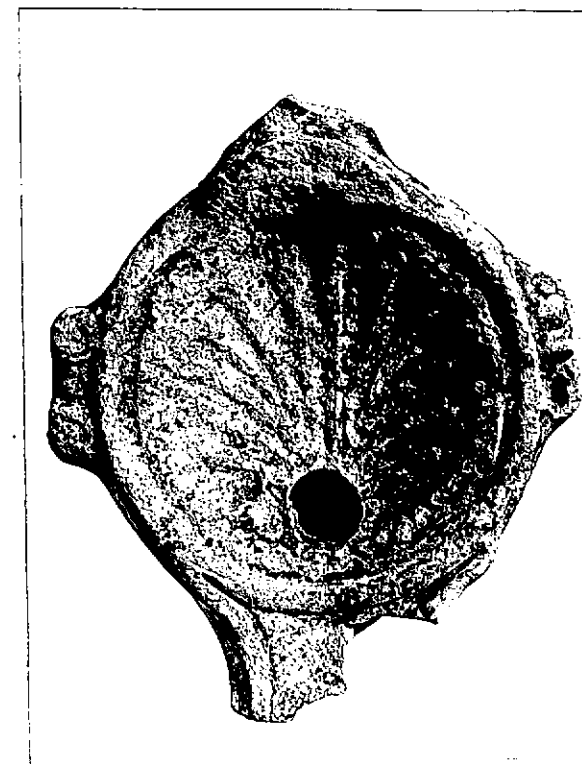
PROVINCIA E COMUNE: **TA -TARANTO**LUOGO DI COLLOCAZIONE: **Museo Nazionale**INV. **15048**OGGETTO: **Lucerna monolithe a vernice nera**PROVENIENZA (rif. I.G.M.): **Taranto (F 202 II NO)**DATI DI SCAVO: **Contrade Montedoro-** INV. DI SCAVO:  
(o altra acquisizione) **Santa Lucia**DATAZIONE: **Fine I sec. a. C.**ATTRIBUZIONE: **Fabbrica locale**MATERIALE E TECNICA: **Argilla grigia, depurata; vernice nera opaca; decorazione a stampo.**MISURE: **Lung. 9; alt. 3,3; diam. 7.**STATO DI CONSERVAZIONE: **Lacunosa nell'ansa e nel beccuccio; scheggiata ed incrostata in alcuni punti; vernice in gran parte scrostata.**CONSISTENZA ATTUALE DEL MATERIALE: **-**ESAME DEI REPERTI: **-**CONDIZIONE GIURIDICA: **Proprietà dello Stato**NOTIFICHE: **-**

NEG. 47870 E

DESCRIZIONE: **Corpo tondeggiante, schiacciato con disco con cavo delimitato da una scanalatura e da un cerchio di piccole bugnette in rilievo; foro di riempimento decentrato; prese laterali, di forma rettangolare, appena accennate; sul corpo del beccuccio scanalatura; piede leggermente accennato. Sul disco decorazione a conchiglia con le striature che si dipartono dal foro di riempimento; sulle prese piccole volute incise negli angoli.**

L'esemplare corrisponde ai tipi I A<sub>1</sub> della Delplace (CHR. DELPLACE, Presentation de l'ensemble des Lampes decouvertes de 1962 à 1971, in "Ordon IV", Bruxelles-Rome, 1974, pag.25, tav.II) e III della Deneauve (J. DENEAUVE, Lampes de Carthage, Parigi, 1969, pag.105, tav.XVI).

RESTAURI:

ESEGUITI:

PROCEDIMENTI SEGUITI:

BIBLIOGRAFIA, INVENTARI:

FOTOGRAFIE: **SOPRINTENDENZA ARCHEOLOGICA**  
**TARANTO**  
A.F.S. n° 47870 Cat. E

DISEGNI:

ESAME DEI SITI E DEI TERRENI:

RIFERIMENTO OGGETTI DELLO STESSO COMPLESSO:

COMPILATORE DELLA SCHEDA: *Maglie Francesca Lucia Francesca Paola Maglie*

DATA: **Maggio 1979**



VISTO DEL FUNZIONARIO RESPONSABILE:

*dott.ssa Antonietta DELL'AGLIO*

*ADell'Aglio*

ALLEGATI:

Io sottoscritto mi obbligo alla conservazione dell'oggetto descritto nel presente foglio secondo le norme della Legge 1° Giugno 1939, n. 1089 e Regolamento approvato con R. Decreto n. 363 del 30 Gennaio 1913; di conseguenza a non rimuoverlo dal posto che occupa, a non apportarvi modificazioni senza conseguire preventiva approvazione del Ministero dell'Istruzione, e a non menomarne in alcun modo il pubblico godimento.

DATA: .....

VISTO DEL SOPRINTENDENTE

FIRMA

AGGIORNAMENTI:

OSSERVAZIONI:

RIFERIMENTO VECCHIE SCHEDE: