



16/00015302

ITA:

SOPRINTENDENZA ARCHEOLOGICA DELLA PUGLIA - TA 63

PUGLIA

-

(5605241) Roma, 1975 - Ist. Poligr. Stato - S. (c. 1.000.000)

PROVINCIA E COMUNE: TA-TARANTO

LUOGO DI COLLOCAZIONE: Museo Nazionale

INV. 15063

OGGETTO: Lucerna monolithe a vernice nera

PROVENIENZA (rif. I.G.M.): Taranto (F.202 II NO)

DATI DI SCAVO: Contrade Montedoro-S. Lucia INV. DI SCAVO:
(o altra acquisizione)

DATAZIONE: Seconda metà del I - prima metà del II sec.d.C.

ATTRIBUZIONE: Fabbrica locale (?).

MATERIALE E TECNICA: Argilla rosata, depurata; vernice nera opa
ca; decorazione a stampo.

MISURE: Lung. 9,6; Alt. 3; Diam. 7,6.

STATO DI CONSERVAZIONE: Lacunosa nell'ansa e nel beccuccio; in-
crostata in alcuni punti; vernice in gran parte arrossata
per cattiva cottura e scrostata in alcuni punti.

CONSISTENZA ATTUALE DEL MATERIALE: -

ESAME DEI REPERTI: -

CONDIZIONE GIURIDICA: Proprietà dello Stato.

NOTIFICHE: -

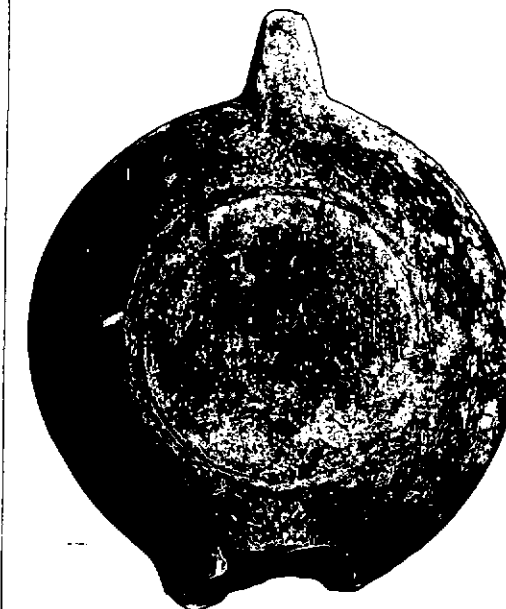

Neg. 47754 E

NEG. 47755 E

DESCRIZIONE: Corpo tondeggiante, carenato con disco conca
vo delimitato da due scanalature; foro di riempimento
decentrato; ansa forata, verticale; piede leggermente ac-
cennato circondato da una scanalatura. La decorazione
del disco è data da una figura femminile, alata vista
di profilo verso destra. All'attacco del beccuccio se-
gmento orizzontale, inciso, delimitato da due punti. Sul
la base marchio in rilievo su una linea:

Marchi simili sono citati in T. SZENTLELEKY, Ancient
Lamps, in "Monumenta Antiquitatis Hungaricae I", Buda-
pest-Amsterdam, 1969, pag. 95, n. 140; L. BERNABO' BREA - M.
CAVALIER, Meligunis Lipara II - Palermo, 1965, pag. 142,
n. 188; A. M. BOVON, Les lampes d'Argos, in "Etudes Pélopon-
nisiennes, V", Paris, 1966, pag. 57, n. 312, tav. 7; S. LOESCHCKE,
Lampes aus Vindonissa, Zurigo, 1919, pag. 425, n. 742.

RESTAURI:

ESEGUITI:

PROCEDIMENTI SEGUITI:

BIBLIOGRAFIA, INVENTARI:

FOTOGRAFIE: SOPRINTENDENZA ARCHEOLOGICA
TARANTO

A.F.S. n° 47754-47745 Cat. E

DISEGNI:

ESAME DEI SITI E DEI TERRENI:

RIFERIMENTO OGGETTI DELLO STESSO COMPLESSO:

COMPILATORE DELLA SCHEDA: *Maglie Francesca Paola* *Francesca Paola Maglie*

DATA: **Maggio 1979**

VISTO DEL FUNZIONARIO RESPONSABILE



Coll.ssa Antonietta DELL'ACQUA

Ant. Acq.

ALLEGATI: 1

Io sottoscritto mi obbligo alla conservazione dell'oggetto descritto nel presente foglio secondo le norme della Legge 1° Giugno 1939, n. 1089 e Regolamento approvato con R. Decreto n. 363 del 30 Gennaio 1913; di conseguenza a non rimuoverlo dal posto che occupa, a non apportarvi modificazioni senza conseguire preventiva approvazione del Ministero dell'Istruzione, e a non menomarne in alcun modo il pubblico godimento.

DATA:

VISTO DEL SOPRINTENDENTE

FIRMA

AGGIORNAMENTI:

OSSERVAZIONI:

RIFERIMENTO VECCHIE SCHEDE:

RA

N. CATALOGO GENERALE

N. CATALOGO INTERNAZIONALE

MINISTERO PER I BENI CULTURALI E AMBIENTALI
DIREZ. GEN. DELLE ANTICHITA' E BELLE ARTI

16/00015302

ITA:

SOPRINTENDENZA ARCHEOLOGICA PUGLIA

63

INV. 15063

ALLEGATO N. 1 (segue descrizione).

(5605243) Roma, 1975 - Ist. Poligr. Stato - S. (c. 200.000)

L'esemplare corrisponde ai tipi III A della Delplace (CHR.DELPLACE, Presentation de l'ensemble des lampes decouvertes de 1962 à 1971, in "Ordon VII", Bruxelles-Rome, 1974, pag.59, tav.II) e VII della Deneauve (J.DENEAUVE, Lampes de Carthage, Paris, 1969, pag.165, tav.XVI).