



CODICI

N. CATALOGO GENERALE

N. CATALOGO INTERNAZIONALE

SOPRINTENDENZA ARCHEOLOGICA DELLA PUGLIA - TA

63

PUGLIA

16/00015303

ITA:

-

(5605241) Roma, 1975 - Ist. Poligr. Stato - S. (c. 1.000.000)

PROVINCIA E COMUNE: TA-TARANTO

LUOGO DI COLLOCAZIONE: Museo Nazionale

INV. 15064

OGGETTO: Lucerna monolicne a vernice nera.

PROVENIENZA (rif. I.G.M.): Taranto (F.202 II NO)

DATI DI SCAVO: Contrade Montedoro-S.Lucia INV. DI SCAVO:
(o altra acquisizione)

DATAZIONE: Seconda metà del I - prima metà del II sec.d.C.

ATTRIBUZIONE: Fabbrica dell'Italia meridionale (?).

MATERIALE E TECNICA: Argilla giallo rosata, depurata; vernice
bruna opaca; decorazione a stampo.

MISURE: Lung. 10; Alt. 2,4; Diam. 7,4.

STATO DI CONSERVAZIONE: Lacunosa nell'ansa; molto incrostata;
forata sul disco.

CONSISTENZA ATTUALE DEL MATERIALE: -

ESAME DEI REPERTI: -

CONDIZIONE GIURIDICA: Proprietà dello Stato.

NOTIFICHE: -

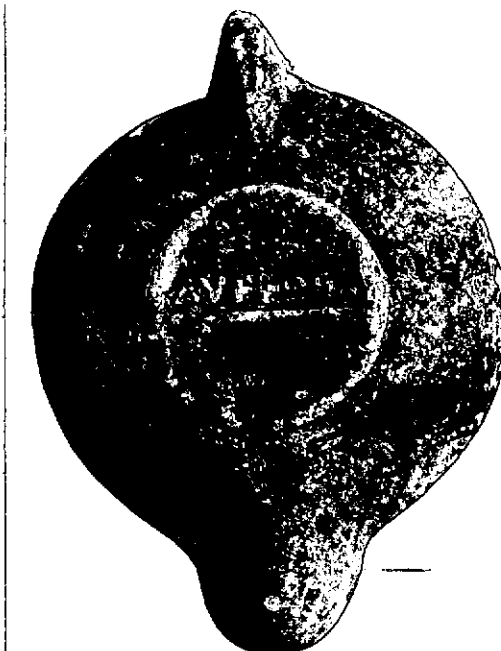
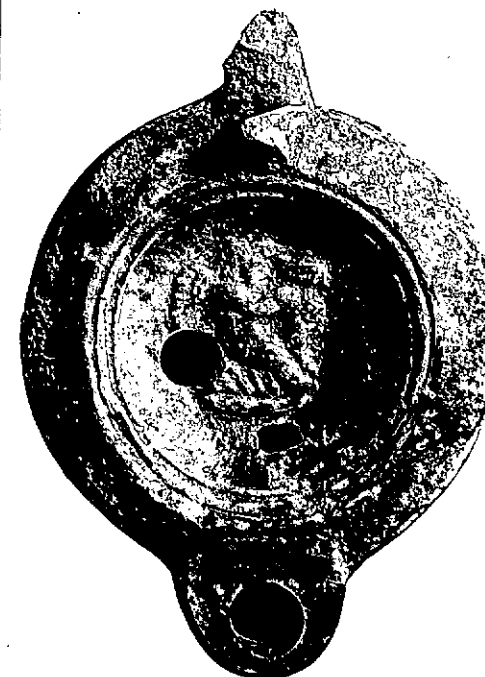

Neg. 47784 E

NEG. 47785 E

DESCRIZIONE: Corpo tondeggiante, carenato con disco conca-
vo delimitato da due scanalature; foro di riempimento
decentrato, ansa verticale, forata; beccuccio tondeggian-
te; piede leggermente accennato. Sul disco una figura in
rilievo, alata, semiseduta con in mano un oggetto (forse
una lira); all'attacco del beccuccio segmento inciso
orizzontalmente, delimitato da due punti incisi; sulla
base firma in rilievo su una linea:

AVFFRON

Secondo E. JOLY, Lucerne del Museo di Sabratha, in "Mono-
grafie di Archeologia Libica-XI", Roma, 1974, pag. 87, i pro-
dotti della fabbrica di Auf(idius)Fron(to)o Fron(imus)
sono per lo più diffusi nelle province africane ed in
Sardegna; in minor numero si trovano in Italia, nelle
province iberiche, nella Gallia Narbonense ed in Germa-
nia. R. HAKEN, Roman Lamps in the Prague National Museum
and in other Czechoslovak Coll., in "Acta Musei Nationali

RESTAURI:

ESEGUITI:

PROCEDIMENTI SEGUITI:

BIBLIOGRAFIA, INVENTARI:

C.D'ANGELA, "Figulorum nomina" su lucerne romane nei musei di
Taranto e di Bari, in "Rendiconti della Pontificia
Accademia Romana di Archeologia", vol. XLV, 1972-1973,
pag. 196.

FOTOGRAFIE: **SOPRINTENDENZA ARCHEOLOGICA**
TARANTO
A.F.S. n° 47784-47785 Cat. E

DISEGNI:

ESAME DEI SITI E DEI TERRENI:

RIFERIMENTO OGGETTI DELLO STESSO COMPLESSO:

COMPILATORE DELLA SCHEDA: *Maglie Francesca Paola Francesca Paola Maglie*

DATA: **Maggio 1979**

VISTO DEL FUNZIONARIO RESPONSABILE



Dot. ssa Antonietta DELL'AGLIO

Dell'Aglio

ALLEGATI: **1**

Io sottoscritto mi obbligo alla conservazione dell'oggetto descritto nel presente foglio secondo le norme della Legge 1° Giugno 1939, n. 1089 e Regolamento approvato con R. Decreto n. 363 del 30 Gennaio 1913; di conseguenza a non rimuoverlo dal posto che occupa, a non apportarvi modificazioni senza conseguire preventiva approvazione del Ministero dell'Istruzione, e a non menomarne in alcun modo il pubblico godimento.

DATA:

VISTO DEL SOPRINTENDENTE

FIRMA

AGGIORNAMENTI:

OSSERVAZIONI:

RIFERIMENTO VECCHIE SCHEDE:

RA

N. CATALOGO GENERALE

N. CATALOGO INTERNAZIONALE

MINISTERO PER I BENI CULTURALI E AMBIENTALI
DIREZ. GEN. DELLE ANTICHITA' E BELLE ARTI

ITA:

SOPRINTENDENZA ARCHEOLOGICA PUGLIA

63

INV. 15064.

ALLEGATO N. 1 (segue descrizione).

(5605243) Roma, 1975 - Ist. Poligr. Stato - S. (c. 200.000)

Pragae", Praga, 1958, pag. 64, pensa ad una fabbrica italiana. Non è da escludere che possa trattarsi di una officina italiana i cui prodotti siano stati esportati in Africa dove vennero replicati. Tale firma è citata, in numerose varianti, in C.I.L. XV 6324; J. DENEAUVE, Lampes de Carthage, Paris, 1969, pag. 167, n. 708; pag. 189, n. 884; Not. Scavi 1966, pag. 146, figg. 2-1; L. BERNABO' BREA - M. CAVALIER, Meligunis Lipàra II, Palermo, 1965, pag. 341, n. 81, tav. CCXXXII, 12; Not. Scavi 1905, pag. 200; E. JOLY, Lucerne del Museo di Sabratha, (Monografie di Archeologia Libica XI), Roma, 1974, pag. 103, n. 34, tav. LVI.