

RA

N. CATALOGO GENERALE

N. CATALOGO INTERNAZIONALE

MINISTERO PER I BENI CULTURALI E AMBIENTALI
DIREZ. GEN. DELLE ANTICHITA' E BELLE ARTI

REGIONE

N.

CODICI

16/00015327

ITA:

SOPRINTENDENZA ARCHEOLOGICA DELLA PUGLIA

63

PUGLIA

-

PROVINCIA E COMUNE: **TA-TARANTO**LUOGO DI COLLOCAZIONE: **Museo Nazionale**

INV. 15088

OGGETTO: **Lucerna monolicne acroma**PROVENIENZA (rif. I.G.M.): **Taranto (F. 202 NO)**DATI DI SCAVO: **Contrade Montedoro-S. Lucia** INV. DI SCAVO:
(o altra acquisizione)DATAZIONE: **IV - prima metà V sec. d.C.**

ATTRIBUZIONE: -

MATERIALE E TECNICA: **Argilla giallo rosata, micacea, depurata,
decorazione a stampo**MISURE: **Lung. 13,4; Alt. 3,8; Diam. 7,6; Alt. ansa 4,8**STATO DI CONSERVAZIONE: **Scheggiata in alcuni punti; decorazio-
ne consunta; leggermente incrostata; tracce di bruciatura
sul beccuccio.**

CONSISTENZA ATTUALE DEL MATERIALE: -

ESAME DEI REPERTI: -

CONDIZIONE GIURIDICA: **Proprietà dello Stato**

NOTIFICHE: -

(5605241) Roma, 1975 - Ist. Poligr. Stato - S. (c. 1.000.000)

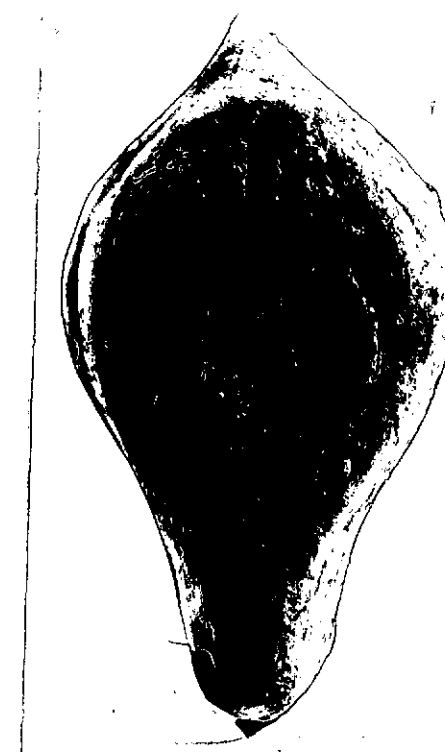

22012 E

NEG. 22528 E

DESCRIZIONE: **Corpo ovale, schiacciato; disco delimitato da
un anello che si apre inferiormente a formare un cana-
le, su cui è inserito il foro di aerazione, verso il
beccuccio; foro di riempimento in asse con i fori per
lo stoppino e di aerazione; ansa piena, puntuta; bec-
cuccio tondeggiante; piede delimitato da una scanala-
tura che si unisce inferiormente a goccia. Sulla spal-
la linee serpentiformi, in rilievo, e bugnette.**

Per le lucerne di questo tipo cfr. **J.W.HAJES, Late Ro-
man Pottery, London, 1972, pagg. 314-315.**

RESTAURI:

ESEGUITI:

PROCEDIMENTI SEGUITI:

BIBLIOGRAFIA, INVENTARI:

3781-001-01

R. JURLARO, Lucerne paleocristiane del Salento, in "Ricerche e studi del Museo F. Ribezzo di Brindisi", quaderno 3, 1967 pag.53, n.3, tav.II,3.

SOPRINTENDENZA ARCHEOLOGICA

FOTOGRAFIE:

TARANTO.

A.F.S. n° 2201-2202 Cat. E

DISEGNI:

ESAME DEI SITI E DEI TERRENI:

RIFERIMENTO OGGETTI DELLO STESSO COMPLESSO:

SS258 E

SS258 E

COMPILATORE DELLA SCHEDA: *Maglie Francesca Paola Peucece Paola Pagli*

DATA: **Maggio 1979**

VISTO DEL FUNZIONARIO RESPONSABILE



Dot.ssa Antonietta DELL'AGLIO

Dell'Aglio

ALLEGATI:

OSSERVAZIONI:

RIFERIMENTO VECCHIE SCHEDE:

Io sottoscritto mi obbligo alla conservazione dell'oggetto descritto nel presente foglio secondo le norme della Legge 1° Giugno 1939, n. 1089 e Regolamento approvato con R. Decreto n. 363 del 30 Gennaio 1913; di conseguenza a non rimuoverlo dal posto che occupa, a non apportarvi modificazioni senza conseguire preventiva approvazione del Ministero dell'Istruzione, e a non menomarne in alcun modo il pubblico godimento.

DATA:

VISTO DEL SOPRINTENDENTE

FIRMA

AGGIORNAMENTI: