



16/00015340

ITA:

SOPRINTENDENZA ARCHEOLOGICA DELLA PUGLIA

63

PUGLIA

-

(5605241) Roma, 1975 - Ist. Poligr. Stato - S. (c. 1.000.000)

PROVINCIA E COMUNE: TA-TARANTO

LUOGO DI COLLOCAZIONE: Museo Nazionale

INV. 15101

OGGETTO: Lucerna monolitica acroma.

PROVENIENZA (rif. I.G.M.): Taranto (F.202 II NO).

DATI DI SCAVO: Contrade Montedoro-S.Lucia INV. DI SCAVO:
(o altra acquisizione)

DATAZIONE: IV - V sec.d.C.

ATTRIBUZIONE: Fabbrica locale (?).

MATERIALE E TECNICA: Argilla giallastra; depurata; decorazione
a stampo.

MISURE: Lung.9,6; Alt.2,9; Diam.7,2.

STATO DI CONSERVAZIONE: Lacunosa nel beccuccio ed in parte del
l'ansa; scheggiata in alcuni punti; incrostata; tracce di
bruciatura sul beccuccio.

CONSISTENZA ATTUALE DEL MATERIALE: -

ESAME DEI REPERTI: -

CONDIZIONE GIURIDICA: Proprietà dello Stato.

NOTIFICHE: -

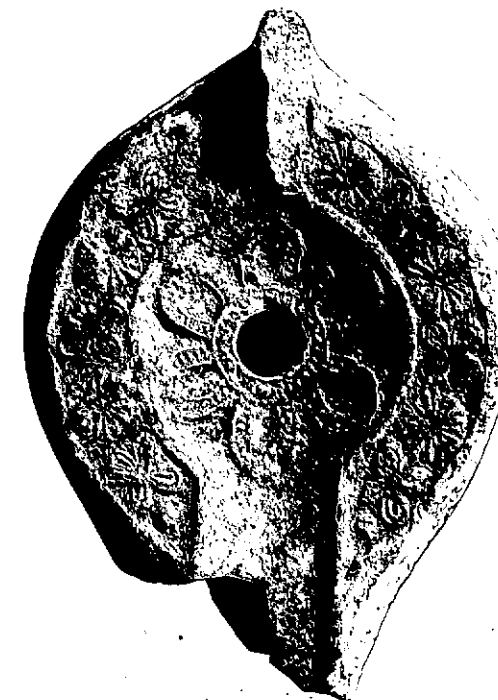

NEC. 22005 E

DESCRIZIONE: Corpo tondeggiante, schiacciato con disco con
cavo delimitato da un anello che si apre inferiormente
così da formare un canale tra il disco ed il beccuccio;
ansa piena, puntuta; piede ad anello con base piana.
Foro di riempimento circondato da un cerchio di piccoli
segmenti in rilievo da cui si dipartono i sei petali
della rosetta che decora il disco. Lateralmente sei fo-
ri a quattro petali alternati ad altrettante rosette.

Per le lucerne di questo tipo cfr. J.W.HAYES, Late Roman
Pottery, London, 1972, pagg. 310-314.

RESTAURI:

ESEGUITI:

PROCEDIMENTI SEGUITI:

BIBLIOGRAFIA, INVENTARI:

Esemplare edito in R. JURLARO, Lucerne paleocristiane del Salento, in "Ricerche e studi del Museo F. Ribezzo di Brindisi", quaderno 3, 1967, pag. 62, n. 6, tav. IV, 6.

FOTOGRAFIE:

SOPRINTENDENZA ARCHEOLOGICA

TARANTO

A.F.S. n° 22005 Cat. E

DISEGNI:

ESAME DEI SITI E DEI TERRENI:

RIFERIMENTO OGGETTI DELLO STESSO COMPLESSO:

COMPILATORE DELLA SCHEDA: *Maglie Francesca Paola Francesca Paola Maglie*

DATA: **Maggio 1979**

VISTO DEL FUNZIONARIO RESPONSABILE



Dot. ssa Antonietta DELL'AGLIO

Dell'Aglio

ALLEGATI:

OSSERVAZIONI:

RIFERIMENTO VECCHIE SCHEDE:

Io sottoscritto mi obbligo alla conservazione dell'oggetto descritto nel presente foglio secondo le norme della Legge 1° Giugno 1939, n. 1089 e Regolamento approvato con R. Decreto n. 363 del 30 Gennaio 1913; di conseguenza a non rimuoverlo dal posto che occupa, a non apportarvi modificazioni senza conseguire preventiva approvazione del Ministero dell'Istruzione, e a non menomarne in alcun modo il pubblico godimento.

DATA:

VISTO DEL SOPRINTENDENTE

FIRMA

AGGIORNAMENTI: