



16/00015347

ITA:

SOPRINTENDENZA ARCHEOLOGICA DELLA PUGLIA

63

PUGLIA

-

PROVINCIA E COMUNE: TA-TARANTO

LUOGO DI COLLOCAZIONE: Museo Nazionale

INV. 15108

OGGETTO: Lucerna monolicne acroma.

PROVENIENZA (rif. I.G.M.): Taranto (F.202 II NO).

DATI DI SCAVO: Contrade Montedoro-S.Lucia INV. DI SCAVO:  
(o altra acquisizione)

DATAZIONE: IV - prima metà del V sec.d.C.

ATTRIBUZIONE: -

MATERIALE E TECNICA: Argilla rossa, micacea, depurata; decorazione  
a stampo.

MISURE: Lung. 11,7; Alt. 3,2; Diam. 8,1; Alt. ansa 4,4.

STATO DI CONSERVAZIONE: Scheggiata in alcuni punti; tracce di  
bruciatura sul beccuccio.

CONSISTENZA ATTUALE DEL MATERIALE: -

ESAME DEI REPERTI: -

CONDIZIONE GIURIDICA: Proprietà dello Stato.

NOTIFICHE: -

10 - S. (c. 1.000.000)

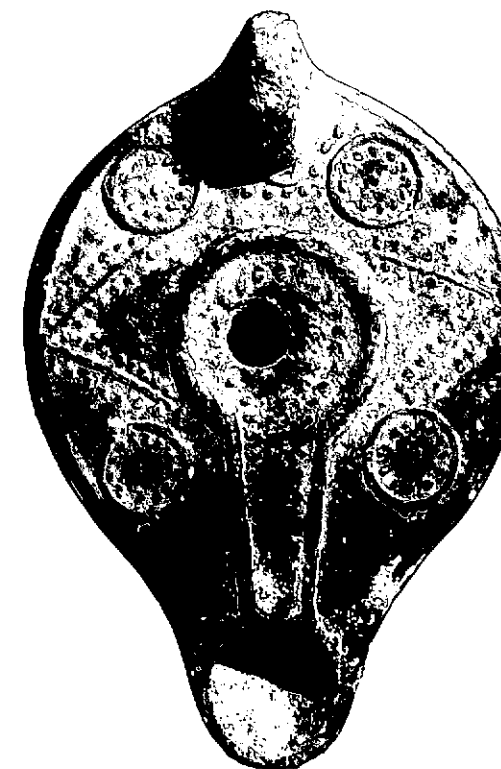

NEG. 22014 E

DESCRIZIONE: Corpo tondeggiante, allungato, con disco con cavo delimitato da un anello che si apre inferiormente così da formare una specie di canale verso il beccuccio; foro di riempimento decentrato; ansa piena, puntuta; beccuccio arrotondato con largo foro per lo stoppino. Il disco è decorato con piccolissimi segmenti in rilievo disposti a raggiera che inferiormente seguono il contorno del canale. Lateralmente si trovano quattro anelli, posti due superiormente e due inferiormente, con giro di bugnette all'interno; al centro, tra i cerchi, due fronde stilizzate che formano triangolo aperto.

Per le lucerne di questo tipo cfr. J.W. HAJES, Late Roman Pottery, London, 1972, pagg. 314-315.

RESTAURI:

ESEGUITI:

PROCEDIMENTI SEGUITI:

BIBLIOGRAFIA, INVENTARI:

8700 01/001

Esemplare edito in R. JURLARO, Lucerne paleocristiane del Salento, in "Ricerche e studi del Museo F. Ribezzo di Brindisi", quaderno 3, 1967, pag. 66, n. 6, tav. V, 6.

FOTOGRAFIE: **SOPRINTENDENZA ARCHEOLOGICA**  
**TARANTO**  
A.F.S. n° 22014 Cat. E

DISEGNI:

ESAME DEI SITI E DEI TERRENI:

RIFERIMENTO OGGETTI DELLO STESSO COMPLESSO:

COMPILATORE DELLA SCHEDA: HAGLIE FRANCESCA PAOLA

*Francesca Paola Haglie*

DATA: **Maggio 1979**

VISTO DEL FUNZIONARIO RESPONSABILE



*Caricato in data ... dall'AGLIO*  
*Nell' Ag*

ALLEGATI:

Io sottoscritto mi obbligo alla conservazione dell'oggetto descritto nel presente foglio secondo le norme della Legge 1° Giugno 1939, n. 1089 e Regolamento approvato con R. Decreto n. 363 del 30 Gennaio 1913; di conseguenza a non rimuoverlo dal posto che occupa, a non apportarvi modificazioni senza conseguire preventiva approvazione del Ministero dell'Istruzione, e a non menomarne in alcun modo il pubblico godimento.

DATA: .....

VISTO DEL SOPRINTENDENTE

FIRMA

AGGIORNAMENTI:

OSSERVAZIONI:

RIFERIMENTO VECCHIE SCHEDE: