



CODICI

16/00015348

ITA:

SOPRINTENDENZA ARCHEOLOGICA DELLA PUGLIA

63

PUGLIA

to - S. (c. 1.000.000)

PROVINCIA E COMUNE: TA-TARANTO

LUOGO DI COLLOCAZIONE: Museo Nazionale

INV. 15109

OGGETTO: Lucerna monolithe scroma.

PROVENIENZA (rif. I.G.M.): Taranto (F.202 II NO).

DATI DI SCAVO: Contrade Montedoro-S.Lucia INV. DI SCAVO:
(o altra acquisizione)

DATAZIONE: IV - prima metà del V sec.d.C.

ATTRIBUZIONE: Fabbrica locale (?).

MATERIALE E TECNICA: Argilla giallastra, micacea, depurata; deco-
razione a stampo.

MISURE: Lung.9,3;Alt.3;Diam.5,9;Alt.ansa 4.

STATO DI CONSERVAZIONE: Scheggiata in diversi punti; decorazione
consunta a destra, in corrispondenza dell'ansa; tracce di
bruciatura sul beccuccio.

CONSISTENZA ATTUALE DEL MATERIALE: -

ESAME DEI REPERTI: -

CONDIZIONE GIURIDICA: Proprietà dello Stato.

NOTIFICHE: -

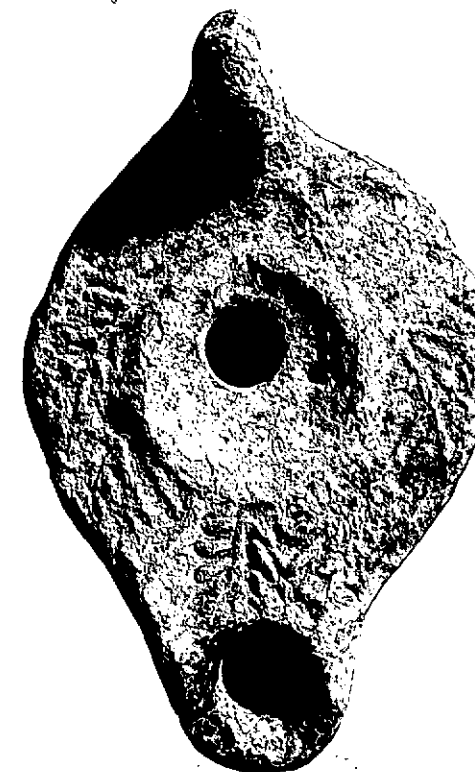

NEG. 2009 E

DESCRIZIONE: Corpo tondeggiante, allungato con disco dell'
mitato da un anello; ansa piena, puntuta; foro di riem-
pimento decentrato; beccuccio arrotondato; piede con
base concava.Lateralmente la decorazione è data da rami di palma
disposti a corona.Per le lucerne di questo tipo cfr. J.W. HAJES, Late Roman
Pottery, London, 1972, pagg. 314-315.

RESTAURI:

ESEGUITI:

PROCEDIMENTI SEGUITI:

BIBLIOGRAFIA, INVENTARI:

Esemplare edito in R. JURLARO, Lucerne paleocristiane del Salento, in "Ricerche e studi del Museo F. Ribezzo di Brindisi", quaderno 3, 1967, pag. 67, n. 8, tav. V, 8.

SOPRINTENDENZA ARCHEOLOGICA

FOTOGRAFIE:

TARANTO

A.F.S. n° 22009 Cat. E

DISEGNI:

ESAME DEI SITI E DEI TERRENI:

RIFERIMENTO OGGETTI DELLO STESSO COMPLESSO:

COMPILATORE DELLA SCHEDA: *Maglie Francesca Paola Francesco Paola Paglia*

DATA: **Maggio 1979**

VISTO DEL FUNZIONARIO RESPONSABILE:



Dot. ssa Antonietta DELL'AGLIO
Melle' Agl

ALLEGATI:

OSSERVAZIONI:

RIFERIMENTO VECCHIE SCHEDE:

Io sottoscritto mi obbligo alla conservazione dell'oggetto descritto nel presente foglio secondo le norme della Legge 1° Giugno 1939, n. 1089 e Regolamento approvato con R. Decreto n. 363 del 30 Gennaio 1913; di conseguenza a non rimuoverlo dal posto che occupa, a non apportarvi modificazioni senza conseguire preventiva approvazione del Ministero dell'Istruzione, e a non menomarne in alcun modo il pubblico godimento.

DATA:

VISTO DEL SOPRINTENDENTE

FIRMA

AGGIORNAMENTI: