



CODICI

16/00015389

ITA:

SOPRINTENDENZA ARCHEOLOGICA DELLA PUGLIA

63

PUGLIA

-

(5605241) Roma, 1975 - Ist. Poligr. Stato - S. (c. 1.000.000)

PROVINCIA E COMUNE: TA-TARANTO

LUOGO DI COLLOCAZIONE: Museo Nazionale

INV. 15155

OGGETTO: Lucerna monolicne acroma.

PROVENIENZA (rif. I.G.M.): Taranto (F.202 II NO).

DATI DI SCAVO: Contrade Montedoro-S.Lucia INV. DI SCAVO:  
(o altra acquisizione)

DATAZIONE: II sec.a.C. (?).

ATTRIBUZIONE: -

MATERIALE E TECNICA: Argilla grigia depurata; decorazione a stampo.

MISURE: Lung. 9,6; Alt. 2,6; Diam. max 7,1.

STATO DI CONSERVAZIONE: Scheggiata sulla spalla, in alcuni punti; leggermente incrostata.

CONSISTENZA ATTUALE DEL MATERIALE: -

ESAME DEI REPERTI: -

CONDIZIONE GIURIDICA: Proprietà dello Stato.

NOTIFICHE: -

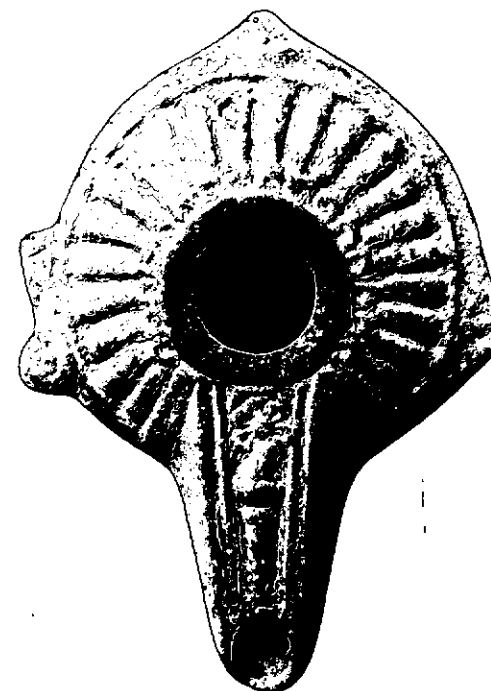

Neg. 47638 E

NEG. 47639 E

DESCRIZIONE: Corpo biconico, molto schiacciato con largo foro di riempimento circondato da un anello; beccuccio arrotondato, protratto, con piccolo foro per lo stoppino; nel lato sinistro presa di forma quasi rettangolare; nel lato destro e al posto dell'ansa protuberanza di forma triangolare; base piatta ad anello. Sulla spalla serie di striature verticali delimitate, in corrispondenza del foro di riempimento, da punti incisi; sulla presa sinistra volute negli angoli mentre nella protuberanza di destra due punti incisi; sul corpo del beccuccio un tirso. Sulla base marchio in rilievo:



Un esemplare simile in TH.J.OZIOL, Salamine de Chypre-VII Les lampes du Musée de Chypre, Paris, 1977, pag. 59, n. 131, tav. 8.

RESTAURI:

ESEGUITI:

PROCEDIMENTI SEGUITI:

BIBLIOGRAFIA, INVENTARI:

ETSI 02106

FOTOGRAFIE: **SOPRINTENDENZA ARCHEOLOGICA**  
**TARANTO**  
F.S. n° 44638-44639 Cat. E

DISEGNI:

ESAME DEI SITI E DEI TERRENI:

RIFERIMENTO OGGETTI DELLO STESSO COMPLESSO:

COMPILATORE DELLA SCHEDA: *Maglie Francesca Paola Francesca Paola Maglie*

DATA: **Maggio 1979**

VISTO DEL FUNZIONARIO RESPONSABILE:



*dot.ssa Antonella DELL'AGLIO*  
*Melli A.*

ALLEGATI:

OSSERVAZIONI:

RIFERIMENTO VECCHIE SCHEDE:

Io sottoscritto mi obbligo alla conservazione dell'oggetto descritto nel presente foglio secondo le norme della Legge 1° Giugno 1939, n. 1089 e Regolamento approvato con R. Decreto n. 363 del 30 Gennaio 1913; di conseguenza a non rimuoverlo dal posto che occupa, a non apportarvi modificazioni senza conseguire preventiva approvazione del Ministero dell'Istruzione, e a non menomarne in alcun modo il pubblico godimento.

DATA: .....

VISTO DEL SOPRINTENDENTE

FIRMA

AGGIORNAMENTI: