



PROVINCIA E COMUNE: **TA-TARANTO**

LUOGO DI COLLOCAZIONE: **Museo Nazionale**

INV. 15211

OGGETTO: **Lucerna monolithe a vernice rossa.**

PROVENIENZA (rif. I.G.M.): **Taranto (F.202 II NO).**

DATI DI SCAVO: **Contrade Montedoro-S.Lucia** INV. DI SCAVO:
(o altra acquisizione)

DATAZIONE: **Fine I sec.a.C.**

ATTRIBUZIONE: *

MATERIALE E TECNICA: **Argilla rosata, micacea, depurata; vernice
rossa lucida; decorazione a stampo.**

MISURE: **lung. 7,7; Alt. 3,3; Diam. 5,8**

STATO DI CONSERVAZIONE: **Lacunosa nell'ansa e nel beccuccio;
scheggiata in alcuni punti; incrostata nella parte superiore;
vernice scrostata in alcuni punti.**

CONSISTENZA ATTUALE DEL MATERIALE: -

ESAME DEI REPERTI: -

CONDIZIONE GIURIDICA: **Proprietà dello Stato.**

NOTIFICHE: -

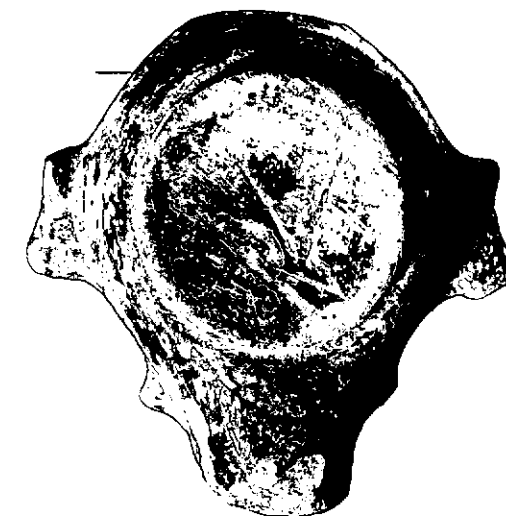
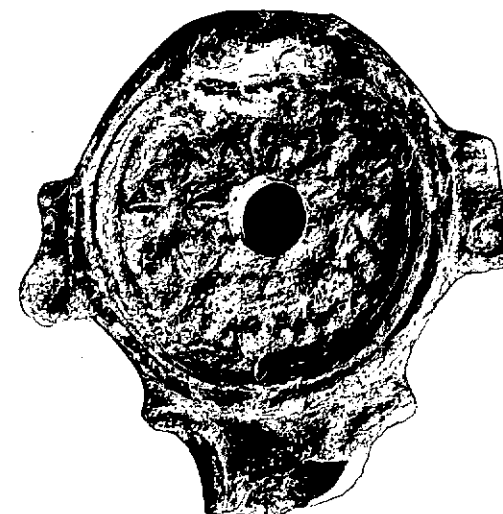

Neg/47716 E

NEG. 47717 E

DESCRIZIONE: **Corpo tondeggiante, schiacciato con disco delimitato da due scanalature; largo foro di riempimento in asse con il foro di aereazione posto, anch'esso, sul disco; prese laterali; il beccuccio presenta volute laterali stilizzate all'attacco e scanalature laterali; piede con base piana. La decorazione del disco è data da motivi floreali stilizzati e punti in rilievo; sulla base marchio di fabbrica inciso:**



L'esemplare sembra corrispondere ai tipi I A1 della Delplace (CHR. DELPLACE, Presentation de l'ensemble des lampes decouvertes de 1962 à 1971, in "Ordon IV", Bruxelles-Rome, 1974, pag. 25, tav. II) e II della Deneauve (J. DENEAUVE, Lampes de Carthage, Paris, 1969, pag. 105, tav. XVI).

RESTAURI:

ESEGUITI:

PROCEDIMENTI SEGUITI:

BIBLIOGRAFIA, INVENTARI:

2707 02 1981

SOPRINTENDENZA ARCHEOLOGICA
TARANTO

FOTOGRAFIE:

L.S. n° 4415-4417 Cat. E

DISEGNI:

ESAME DEI SITI E DEI TERRENI:

RIFERIMENTO OGGETTI DELLO STESSO COMPLESSO:

COMPILATORE DELLA SCHEDA: *Maglie Francesca Paola Francesca Paole Padellaro*

DATA: **Maggio 1979**

VISTO DEL FUNZIONARIO RESPONSABILE:



Coll. Antonino DELL'AGLIO

Melli Sp

ALLEGATI:

Io sottoscritto mi obbligo alla conservazione dell'oggetto descritto nel presente foglio secondo le norme della Legge 1° Giugno 1939, n. 1089 e Regolamento approvato con R. Decreto n. 363 del 30 Gennaio 1913; di conseguenza a non rimuoverlo dal posto che occupa, a non apportarvi modificazioni senza conseguire preventiva approvazione del Ministero dell'Istruzione, e a non menomarne in alcun modo il pubblico godimento.

DATA:

VISTO DEL SOPRINTENDENTE

FIRMA

AGGIORNAMENTI:

OSSERVAZIONI:

RIFERIMENTO VECCHIE SCHEDE: