



CODICI

16/00015456

ITA:

SOPRINTENDENZA ARCHEOLOGICA DELLA PUGLIA

63

PUGLIA

-

PROVINCIA E COMUNE: **TA-TARANTO**LUOGO DI COLLOCAZIONE: **Museo Nazionale**

INV. 15238

OGGETTO: **Lucerna monolithe a vernice nera.**PROVENIENZA (rif. I.G.M.): **Taranto (F.202 II NO).**DATI DI SCAVO: **Contrade Montedoro-S.Lucia** INV. DI SCAVO:
(o altra acquisizione)DATAZIONE: **Fine I sec.a.C.**ATTRIBUZIONE: **Fabbrica locale**MATERIALE E TECNICA: **Argilla grigia, micacea, depurata; vernice
nera opaca; decorazione a stampo.**MISURE: **Lung. 10,2; Alt. 2,7; Diam. 5,7.**STATO DI CONSERVAZIONE: **Lacunosa nell'ansa; inrostata sul corpo
e sul disco; scheggiata nell'angolo sinistro del beccuc-
cio; vernice quasi del tutto scrostata; tracce di bruciatu-
ra sul beccuccio.**

CONSISTENZA ATTUALE DEL MATERIALE: *

ESAME DEI REPERTI: "

CONDIZIONE GIURIDICA: **Proprietà dello Stato.**

NOTIFICHE: "

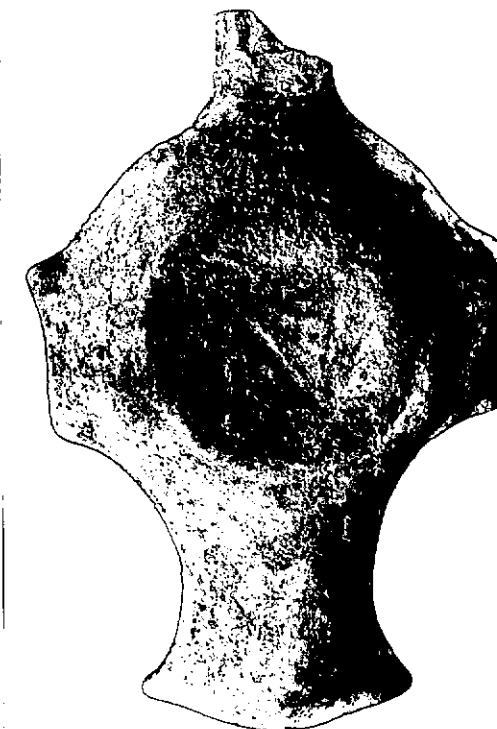

Neg. 47700 E

NEG. 47701 E

DESCRIZIONE: **Corpo tondeggiante, schiacciato con disco con
cavo delimitato da una scanalatura; piccole prese late-
rali di forma rettangolare; beccuccio a taglio legger-
mente convesso sul davanti; scanalato lungo la sua su-
perficie; dalla sezione della frattura si nota che la
ansa doveva essere a nastro, verticale, scanalata; piede
leggermente accennato. Sul disco due delfini posti ai
lati del foro di riempimento con i musi rivolti verso
il beccuccio; tra questi un'ara circolare; in corrispon-
denza dell'ansa un cavallo marino; su ogni presa late-
rale tre incisioni di cui una centrale, orizzontale e
due, laterali, obliqui; sulla base marchio inciso:**



**Marchio di fabbricante italiano documentato in Africa,
Campania, Gallia Narbonense, Tingitana, Egitto, Efeso, zona**

RESTAURI:

ESEGUITI:

PROCEDIMENTI SEGUITI:

BIBLIOGRAFIA, INVENTARI:

FOTOGRAFIE: **SOPRINTENDENZA ARCHEOLOGICA**
TARANTO

A.F.S. n° 47700-47701 Cat. E

DISEGNI:

ESAME DEI SITI E DEI TERRENI:

RIFERIMENTO OGGETTI DELLO STESSO COMPLESSO:

COMPILATORE DELLA SCHEDA: *Maglie Francesca Paola Francese Paola Tagliari*

DATA: **Maggio 1979**

VISTO DEL FUNZIONARIO RESPONSABILE:



Coll. Antonietta DELL'AULIO

Dell' A.

ALLEGATI: **1**

Io sottoscritto mi obbligo alla conservazione dell'oggetto descritto nel presente foglio secondo le norme della Legge 1° Giugno 1939, n. 1089 e Regolamento approvato con R. Decreto n. 363 del 30 Gennaio 1913; di conseguenza a non rimuoverlo dal posto che occupa, a non apportarvi modificazioni senza conseguire preventiva approvazione del Ministero dell'Istruzione, e a non menomarne in alcun modo il pubblico godimento.

DATA:

VISTO DEL SOPRINTENDENTE

FIRMA

AGGIORNAMENTI:

OSSERVAZIONI:

RIFERIMENTO VECCHIE SCHEDE:

RA	N. CATALOGO GENERALE	N. CATALOGO INTERNAZIONALE	 MINISTERO PER I BENI CULTURALI E AMBIENTALI DIREZ. GEN. DELLE ANTICHITA' E BELLE ARTI		
	16/00015456	ITA:	SOPRINTENDENZA ARCHEOLOGICA PUGLIA	63	INV. 15238
ALLEGATO N. 1 (segue descrizione)					

(5605243) Roma, 1975 - Ist. Poligr. Stato - S. (c. 200.000)

Emiliana e Roma. Tale marchio è citato in D.M. BAILEY, A Catalogue of the Lamps in the British Museum - I Greek, Hellenistic and Roman Pottery Lamps, British Museum, 1975, pag. 339, Q 714-715, tav. 133; L. MERCANDO, Lucerne greche e romane dell'Antiquarium Comunale, Roma, 1962, pagg. 11-12, nn. 1, 9; L. MERCANDO, in E.A.A. Suppl. 1970, pag. 433, fig. 413. L'esemplare corrisponde ai tipi I A1 della Delplace (CHR. DELPLACE, Presentation de l'ensemble des Lampes decouvertes de 1962 à 1971, in "Ordonna IV", Bruxelles-Rome, 1974, pag. 25, tav. II) e III della Deneauve (J. DENEAUVE, Lampes de Carthage, Paris, 1969, pag. 105, tav. XVI).