



CODICI

16/00015457

ITA:

SOPRINTENDENZA ARCHEOLOGICA DELLA PUGLIA

63

PUGLIA

-

10 - S. (c. 1.000.000)

PROVINCIA E COMUNE: **TA-TARANTO**LUOGO DI COLLOCAZIONE: **Museo Nazionale**INV. **15239**OGGETTO: **Lucerna monolitica a vernice nera.**PROVENIENZA (rif. I.G.M.): **Taranto (F.202 II NO).**DATI DI SCAVO: **Contrade Montedoro-S.Lucia** INV. DI SCAVO:
(o altra acquisizione)DATAZIONE: **Fine I sec.a.C.**ATTRIBUZIONE: **Fabbrica locale**MATERIALE E TECNICA: **Argilla grigia, micacea, depurata; vernice
nera lucida; decorazione a stampo.**MISURE: **Lung. 10,4; Alt. 2,7; Diam. 6,1; Alt. ansa 4,4.**STATO DI CONSERVAZIONE: **Lacunosa nel beccuccio; vernice scrostata
in alcuni punti.**

CONSISTENZA ATTUALE DEL MATERIALE: *

ESAME DEI REPERTI: *

CONDIZIONE GIURIDICA: **Proprietà dello Stato.**

NOTIFICHE: **

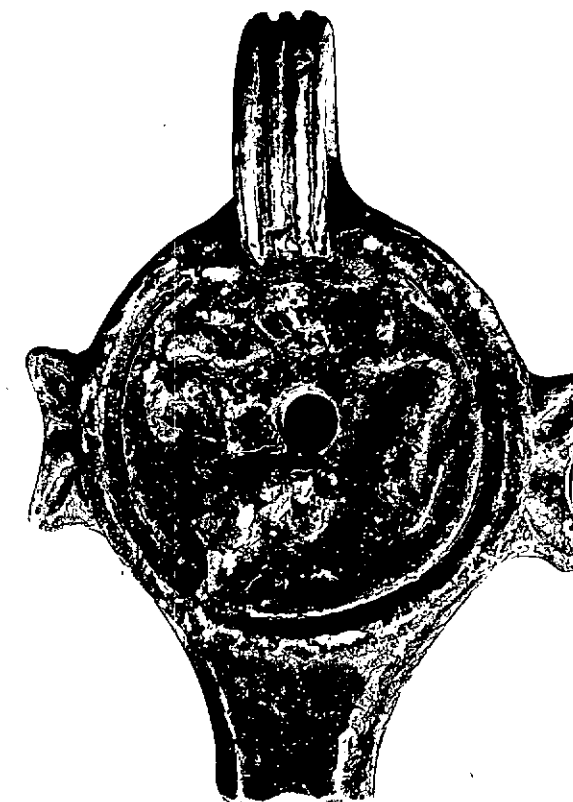

NEG. 47652 E

DESCRIZIONE: **Corpo tondeggiante, schiacciato con disco delimitato da una scanalatura; foro di riempimento in asse con il foro per lo stoppino; prese laterali di forma rettangolare con il lato lungo a profilo concavo; ansa a nastro, verticale con due scanalature lungo la sua superficie; piede leggermente accennato. Sul disco un delfino posto a destra del foro di riempimento ed un cavallo marino posto a sinistra.**

L'esemplare corrisponde ai tipi I A' della Delplace (CHR. DELPLACE, Presentation de l'ensemble des Lampes decouvertes de 1962 à 1971, in "Ordon IV", Bruxelles-Rome, 1974, pag. 25, tav. II) e III della Denuave (J. DENEAUVE, Lampes de Carthage, Paris, 1969, pag. 105, tav. XVI).

RESTAURI:

ESEGUITI:

PROCEDIMENTI SEGUITI:

BIBLIOGRAFIA, INVENTARI:

0001 02 78

FOTOGRAFIE: **SOPRINTENDENZA ARCHEOLOGICA**
TARANTO
A.F.S. n° 47652 Cat. E

DISEGNI:

ESAME DEI SITI E DEI TERRENI:

RIFERIMENTO OGGETTI DELLO STESSO COMPLESSO:

COMPILATORE DELLA SCHEDA:

Maglie Francesca Paola Francesca Paole Magli

DATA: **Maggio 1979**

VISTO DEL FUNZIONARIO RESPONSABILE:



Collega Antonella DELL'ACQUA

Bell' Ag

ALLEGATI:

Io sottoscritto mi obbligo alla conservazione dell'oggetto descritto nel presente foglio secondo le norme della Legge 1° Giugno 1939, n. 1089 e Regolamento approvato con R. Decreto n. 363 del 30 Gennaio 1913; di conseguenza a non rimuoverlo dal posto che occupa, a non apportarvi modificazioni senza conseguire preventiva approvazione del Ministero dell'Istruzione, e a non menomarne in alcun modo il pubblico godimento.

DATA:

VISTO DEL SOPRINTENDENTE

FIRMA

AGGIORNAMENTI:

OSSERVAZIONI:

RIFERIMENTO VECCHIE SCHEDE: