



CODICI

16/00015478

ITA:

SOPRINTENDENZA ARCHEOLOGICA DELLA PUGLIA

63

PUGLIA

(5605241) Roma, 1975 - Ist. Poligr. Stato - S. (c. 1.000.000)

PROVINCIA E COMUNE: **TA-TARANTO**LUOGO DI COLLOCAZIONE: **Museo Nazionale**INV. **15261**OGGETTO: **Lucerna monolitica a vernice nera.**PROVENIENZA (rif. I.G.M.): **Taranto (F.202 II NO).**DATI DI SCAVO: **Contrade Montedoro-S.Lucia** INV. DI SCAVO:  
(o altra acquisizione)DATAZIONE: **I sec.d.C.**ATTRIBUZIONE: **Fabbrica dell'Italia Meridionale (?)**MATERIALE E TECNICA: **Argilla rosata, micacea, depurata; vernice  
nera opaca; decorazione a stampo.**MISURE: **Lung. 9,4; Alt. 2,7; Diam. 7,6.**STATO DI CONSERVAZIONE: **Lacunosa nell'ansa, nella parte inferiore  
del disco e del beccuccio; forata e ricomposta da due  
frammenti sul disco; vernice in alcuni punti scrostata e,  
sul disco, arrossata.**

CONSISTENZA ATTUALE DEL MATERIALE: -

ESAME DEI REPERTI: -

CONDIZIONE GIURIDICA: **Proprietà dello Stato.**

NOTIFICHE: -

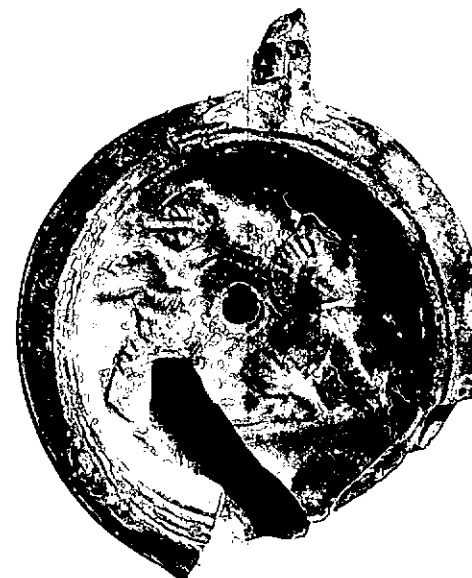

Neg; 47547 E

NEG. 47548 E

DESCRIZIONE: **Corpo tondeggiante, carenato con disco concavo delimitato da due scanalature; foro di riempimento decentrato; piede ad anello con base piana. La decorazione del disco è data da due gladiatori di cui quello di destra, visto di prospetto, è in ginocchio ed ha la gamba destra piegata ad angolo ottuso e la sinistra, piegata ad angolo acuto, spostata in avanti e la mano destra poggiata per terra mentre il gladiatore di sinistra, visto di prospetto, ha la gamba destra di profilo verso destra e la sinistra, tesa, obliqua rispetto al corpo, il braccio sinistro spostato all'indietro, che regge un pugnale ed il braccio destro, alzato all'altezza della testa, che regge uno scudo di forma rettangolare; entrambe le figure hanno sul capo il cimiero e poggiano su una linea di base. Sulla base marchio di fabbrica in rilievo:**

RESTAURI:

ESEGUITI:

PROCEDIMENTI SEGUITI:

BIBLIOGRAFIA, INVENTARI:

6711 1/2

SOPRINTENDENZA ARCHEOLOGICA  
TARANTO

FOTOGRAFIE:

A.F.S. n° 44547-44548 Cat. E

DISEGNI:

ESAME DEI SITI E DEI TERRENI:

RIFERIMENTO OGGETTI DELLO STESSO COMPLESSO:

COMPILATORE DELLA SCHEDA: *Maglie Francesca Paola Francesco Paolo Pagli*

DATA: **Maggio 1979**

VISTO DEL FUNZIONARIO RESPONSABILE:



*Collez. Museo Civico DELL'AVULIO*

*Belli M*

ALLEGATI: **1**

Io sottoscritto mi obbligo alla conservazione dell'oggetto descritto nel presente foglio secondo le norme della Legge 1° Giugno 1939, n. 1089 e Regolamento approvato con R. Decreto n. 363 del 30 Gennaio 1913; di conseguenza a non rimuoverlo dal posto che occupa, a non apportarvi modificazioni senza conseguire preventiva approvazione del Ministero dell'Istruzione, e a non menomarne in alcun modo il pubblico godimento.

DATA: .....

VISTO DEL SOPRINTENDENTE

FIRMA

AGGIORNAMENTI:

OSSERVAZIONI:

RIFERIMENTO VECCHIE SCHEDE:

RA	N. CATALOGO GENERALE	N. CATALOGO INTERNAZIONALE	 MINISTERO PER I BENI CULTURALI E AMBIENTALI DIREZ. GEN. DELLE ANTICHITA' E BELLE ARTI		
	16/00015478	ITA:		SOPRINTENDENZA ARCHEOLOGICA PUGLIA	63
ALLEGATO N. 1 (segue descrizione).					

(5605243) Roma, 1975 - Ist. Poligr. Stato - S. (c. 200.000)

Decorazioni simili in M.PONSICH, Les lampes romaines en terre cuite de la Mauretanie Tingitane, (Publ. du service des Antiquités du Maroc, 15), Rabat, 1961, pag. 86, n. 90, tav. IX; O.GIL-FARRES, Lamparas romanas decoradas del Museo Emeritense, in "Ampurias IX-X", 1947-48, pag. 106, n. 24; H.MENZEL, Antike Lampen im romisch-germanischen Zentral-Museum zu Mainz, Mainz, 1954, pag. 35, n. 158, tav. 31, 6; S.LOESCHCKE, Lampes aus Vindonissa, Zurich, 1919, pag. 371, n. 127, tav. IX.