



16/00029313

ITA:

SOPRINTENDENZA ARCHEOLOGICA DELLA PUGLIA

63

PUGLIA

2

(5605241) Roma, 1975 - Ist. Poligr. Stato - S. (c. 1.000.000)

PROVINCIA E COMUNE: **TA-TARANTO**LUOGO DI COLLOCAZIONE: **Museo Nazionale**

INV. 67150

OGGETTO: **Aryballos corinzio (tardo?) a vernice nera**PROVENIENZA (rif. I.G.M.): **Taranto (F 202 II NO)**DATI DI SCAVO: **5.7.1943-Contr. Montegranaro-loc. INV. DI SCAVO:**  
(o altra acquisizione)**Trullo-prop. D' Ajala-Tomba VIII (a fossa rettangolare)**DATAZIONE: **Intorno alla metà del VI sec. a.C.**ATTRIBUZIONE: **Fabbrica corinzia**MATERIALE E TECNICA: **Argilla grigiastrea, micacea, compatta. Vernice  
bruno-nerastra. Uso del graffito.**MISURE: **Alt. 7,1; diam. 6,5**STATO DI CONSERVAZIONE: **Integro. Abrasioni all'orlo; scheggiatura al  
corpo; vernice in gran parte evanida.**

CONSISTENZA ATTUALE DEL MATERIALE: -

ESAME DEI REPERTI: -

CONDIZIONE GIURIDICA: **Proprietà dello Stato**

NOTIFICHE:

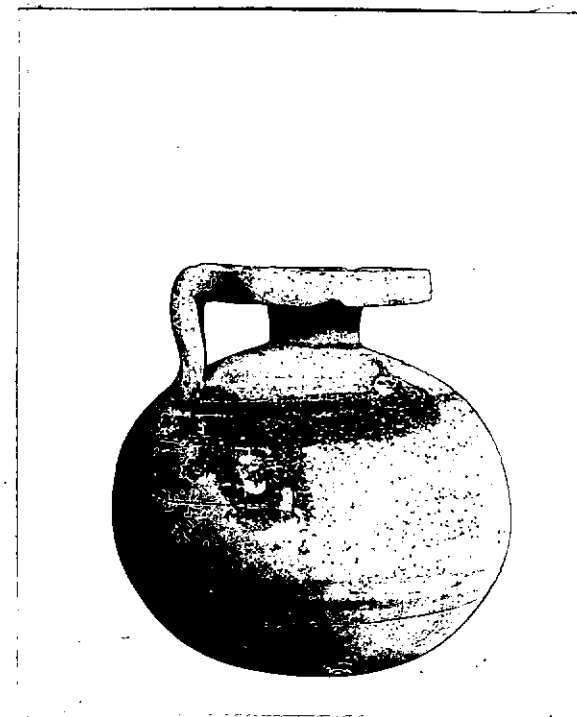

NEG. 9564 X

DESCRIZIONE: **Orlo discoidale, basso collo cilindrico, corpo sferi-  
co, ansa a nastro verticale. Orlo e spalla a vernice nera.**

Lo scheletro di adulto, rinvenuto nella tomba del tutto sconvolto (cfr. Giornale di Scavi, 1943-1946, pag. 90), fa pensare ad una doppia deposizione; ciò spiegherebbe l'associazione del nostro aryballos corinzio con la lekythos a decorazione lineare della seconda metà del IV sec. a.C. (inv. n. 67149).

Il colore e la consistenza dell'argilla indicherebbero una produzione locale d'imitazione corinzia.

RESTAURI:

ESEGUITI:

PROCEDIMENTI SEGUITI:

BIBLIOGRAFIA, INVENTARI:

SOPRINTENDENZA ARCHEOLOGICA  
TARANTO  
A.F.S. n° 9564 Cat. X

DISEGNI:

ESAME DEI SITI E DEI TERRENI:

RIFERIMENTO OGGETTI DELLO STESSO COMPLESSO:

Inv.n.67149: lekythos a decorazione lineare

" " 67150: aryballos a v.n.

COMPILATORE DELLA SCHEDA: **Giovanna Pupino**

*G. Pupino*

DATA: 27/11/978



VISTO DEL FUNZIONARIO RESPONSABILE:

dot.ssa Antonietta DELL'AGLIO

*Antonia Dell'Aglio*

ALLEGATI:

Io sottoscritto mi obbligo alla conservazione dell'oggetto descritto nel presente foglio secondo le norme della Legge 1° Giugno 1939, n. 1089 e Regolamento approvato con R. Decreto n. 363 del 30 Gennaio 1913; di conseguenza a non rimuoverlo dal posto che occupa, a non apportarvi modificazioni senza conseguire preventiva approvazione del Ministero dell'Istruzione, e a non menomarne in alcun modo il pubblico godimento.

DATA: .....

VISTO DEL SOPRINTENDENTE

FIRMA

AGGIORNAMENTI: Revisione d'ufficio e aggiornamento bibliografico curato da L. Trombetta nel 1992.

OSSERVAZIONI:

RIFERIMENTO VECCHIE SCHEDE: