



16/00029462

ITA:

SOPRINTENDENZA ARCHEOLOGICA DELLA PUGLIA

63

PUGLIA

1

(5605241) Roma, 1975 - Ist. Poligr. Stato - S. (c. 1.000.000)

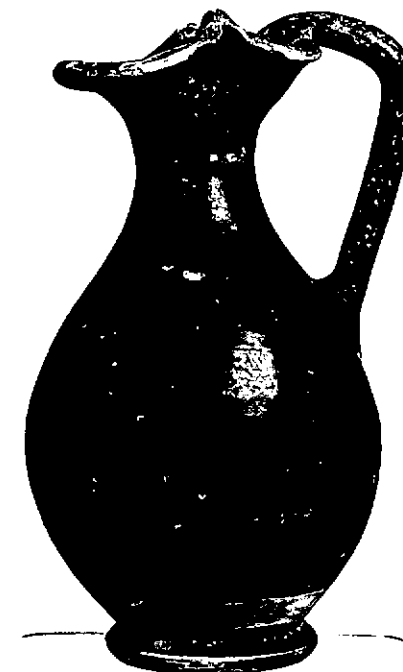
PROVINCIA E COMUNE: **TA-TARANTO**LUOGO DI COLLOCAZIONE: **Museo Nazionale**INV. **67296**OGGETTO: **Oinochoe trilobata di tipo Gnathia**PROVENIENZA (rif. I.G.M.): **Taranto (F 202 II NO)**DATI DI SCAVO: **5.12.1946-Contr. Corvisea-via C. INV. DI SCAVO:**
(o altra acquisizione)**Battisti-Durante lo scavo per la costruzione di un canale di scari-
co per acque piovane-Tomba (a fossa rettangolare)**DATAZIONE: **III sec.a.C.**ATTRIBUZIONE: **Produzione locale**MATERIALE E TECNICA: **Argilla crema, micacea, ben depurata. Vernice ne-
ra poco lucente, sovraddipintura bianco-gialla. Coloritura in ros-
so paonazzo.**MISURE: **Alt.11,3; diam;6,3**STATO DI CONSERVAZIONE: **Vernice e coloritura in parte evanide. Si con-
serva una piccola traccia di sovraddipintura del tutto abrasa. Le-
sione al corpo.**CONSISTENZA ATTUALE DEL MATERIALE: **-**ESAME DEI REPERTI: **-**CONDIZIONE GIURIDICA: **Proprietà dello Stato**NOTIFICHE: **-**

NEG. 9720 X.

DESCRIZIONE: **Collo basso cilindrico, corpo ovoidale, ansa a na-
stro verticale, piede-troncoconico internamente cavo; risparmia-
ti e colorati in rosso paonazzo una fascia nella parte inferio-
re del corpo e l'interno del piede. Sotto il collo tralcio di vi-
te nello stile di Gnathia.**Per il motivo decorativo peculiare della ceramica di tipo Gnathia
cfr. L.PORTI, La ceramica di Gnathia, Napoli, 1965, pag.63).

RESTAURI:

ESEGUITI:

PROCEDIMENTI SEGUITI:

BIBLIOGRAFIA, INVENTARI:

FOTOGRAFIE: SOPRINTENDENZA ARCHEOLOGICA
TARANTO

1.F.S. n° 9720 Ed. X

DISEGNI:

ESAME DEI SITI E DEI TERRENI:

RIFERIMENTO OGGETTI DELLO STESSO COMPLESSO:

Inv.n.67296: oinochoe trilobata di tipo Gnathia
" " 67297: tazza biansata a v.n.

COMPILATORE DELLA SCHEDA: **Giovanna Pupino**

Giovanna Pupino

DATA: 6/12/1978

VISTO DEL FUNZIONARIO RESPONSABILE



dott.ssa Antonietta DELL'AGLIO

Antonia Dell'Aglio

ALLEGATI:

Io sottoscritto mi obbligo alla conservazione dell'oggetto descritto nel presente foglio secondo le norme della Legge 1° Giugno 1939, n. 1089 e Regolamento approvato con R. Decreto n. 363 del 30 Gennaio 1913; di conseguenza a non rimuoverlo dal posto che occupa, a non apportarvi modificazioni senza conseguire preventiva approvazione del Ministero dell'Istruzione, e a non menomarne in alcun modo il pubblico godimento.

DATA:

VISTO DEL SOPRINTENDENTE

FIRMA

AGGIORNAMENTI:

OSSERVAZIONI:

RIFERIMENTO VECCHIE SCHEDE: