



16/00029752

ITA:

SOPRINTENDENZA ARCHEOLOGICA DELLA PUGLIA

63

PUGLIA

62

(5605241) Roma, 1975 - Ist. Poligr. Stato - S. (c. 1.000.000)

PROVINCIA E COMUNE: **TA-TARANTO**LUOGO DI COLLOCAZIONE: **Museo Nazionale**INV. **67586**OGGETTO: **Frammento di rilievo raff.: quadrupede**PROVENIENZA (rif. I.G.M.): **Taranto (F 202 II NO)**

DATI DI SCAVO **6.6.1947-Via Leonida-ang.via Dan** INV. DI SCAVO:
(o altra acquisizione)
**te di fronte al n.76-Lavori di scavo per la costruzione del palazzo
 degli uffici del Genio Civile(Scarico di terrecotte)**

DATAZIONE: -

ATTRIBUZIONE: **Fabbrica tarantina**

MATERIALE E TECNICA: **Argilla friabile, porosa, micacea, color arancio;
 concavo sul retro; eseguito con matrice.**

MISURE: **Alt.23; largh.24,5**

STATO DI CONSERVAZIONE: **Si conservano il corpo del quadrupede, qualche
 traccia dell'himation della figura recumbente e l'estremità destra
 del piedistallo.**

CONSISTENZA ATTUALE DEL MATERIALE: -

ESAME DEI REPERTI: -

CONDIZIONE GIURIDICA: **Proprietà dello Stato**

NOTIFICHE: -

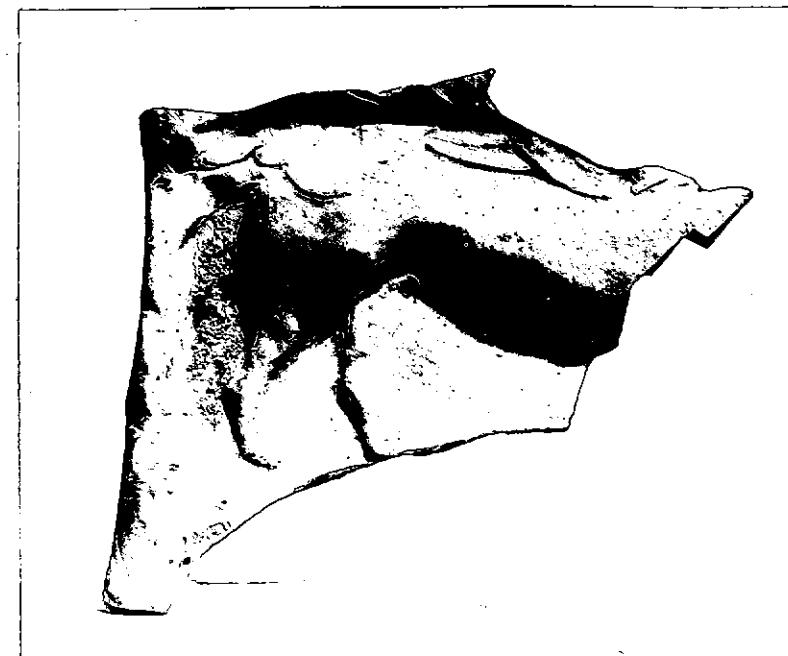

NEG. 10134 X

DESCRIZIONE: **Sul dorso di un quadrupede, dalla lunga coda, rivolto
 di profilo a sinistra, stante su un piedistallo rettangolare
 appena aggettante, restano tracce dell'orlo di un himation, che
 potrebbe essere pertinente ad una figura recumbente. Non vi so-
 no elementi oggettivi per l'attribuzione di questo rilievo ad
 un culto specifico, nè per la sua datazione.**

RESTAURI:

ESEGUITI:

PROCEDIMENTI SEGUITI:

BIBLIOGRAFIA, INVENTARI:

FOTOGRAFIE: SOPRINTENDENZA ARCHEOLOGICA
TARANTO

A.F.S. n° 10134 Cat. X

DISEGNI:

RIFERIMENTO OGGETTI DELLO STESSO COMPLESSO:

- Rilievi del culto di Dionysos-Hades(?): inv.nn.67525-67585;67587-67603;
67611;67656;67667-67670;67673-67674;67731;67733;67735-67737;67773-67774.
- Rilievi del culto di Artemis-Bendis: inv.nn.67605-67610;67621-67622;67687.
- " " " " Persephone-Kore: inv.nn.67612-67620;67623-67655;67657-
67661;67688-67693.
- Rilievi del culto dei Dioscuri: inv.nn.67675-67686;67742-67772.
- " " " di Apollo-Hyakinthos: inv.nn.67700-67704.
- " " " " " raff.: Polyboia(?): inv.nn.67662-67664;
67723-67727.
- Frammento di rilievo raff.: due figure maschili(?)(recumbenti): inv.n.67568.
- " " " " : quadrupede: inv.n.67586.
- Testa relativa a statuetta raff.: anatra o cigno: inv.n.67604.
- Statuette raff.: figura femminile seduta: inv.nn.67665-67666;67721-67722.
- Teste relative a statuette raff.: figura femminile: inv.nn.67694-67698.
- Frammenti di rilievi raff.: Athona(?): inv.nn.67671-67672.
- Testa relativa a statuetta raff.: figura grottesca: inv.n.67699.
- Pilastro miniaturistico: inv.n.67705.
- N.2 elementi di diadema funerario: inv.n.67706.
- Statuette raff.: colomba: inv.nn.67707-67708.
- Oscilla: inv.nn.67709-67711.
- Lucerna monolochne a v.n.: inv.n.67712.
- Pesi da telaio: inv.nn.67713-67716.
- Statuette raff.: fanciullo accovacciato: inv.nn.67717-67718.
- Statuetta " ierote: inv.n.67719
- " " : figura giovanile recubente: inv.n.67720.
- Frammento relativo ad avambraccio sinistro: inv.n.67728.
- Base: inv.n.67729.
- Frammento di rilievo raff.: fanciulla stante(?): inv.n.67732.
- " relativo a statuetta raff.: figura maschile nuda: inv.n.67734.
- Frammenti di rilievi raff.: figura maschile nuda: inv.nn.67738-67740.
- Frammento di rilievo " felino(?): inv.n.67741.
- " relativo ad antefissa: inv.n.67775.
- Inv. n. 67730: oggetto non reperibile

Gaetana Abruzzese

COMPILATORE DELLA SCHEDA:

DATA: Settembre 1979

VISTO DEL FUNZIONARIO RESPONSABILE:



coll. ssa Antonietta DELL'AGLIQ

Dell'Agliq

ALLEGATI: ...

OSSERVAZIONI:

RIFERIMENTO VECCHIE SCHEDE:

Io sottoscritto mi obbligo alla conservazione dell'oggetto descritto nel presente foglio secondo le norme della Legge 1° Giugno 1939, n. 1089 e Regolamento approvato con R. Decreto n. 363 del 30 Gennaio 1913; di conseguenza a non rimuoverlo dal posto che occupa, a non apportarvi modificazioni senza conseguire preventiva approvazione del Ministero dell'Istruzione, e a non menomarne in alcun modo il pubblico godimento.

DATA:

VISTO DEL SOPRINTENDENTE

FIRMA

AGGIORNAMENTI: