



16/00008357

ITA:

SOPRINTENDENZA ARCHEOLOGICA DELLA PUGLIA

63

PUGLIA

1

(5605241) Roma, 1975 - Ist. Poligr. Stato - S. (c. 1.000.000)

PROVINCIA E COMUNE: TA-TARANTO

LUOGO DI COLLOCAZIONE: Museo Nazionale

INV. 19360

OGGETTO: Alabastron paleocorinzio Raff.: A) Sirena
B) Cigno (?)

PROVENIENZA (rif. I.G.M.): Taranto (F 202 II NO)

DATI DI SCAVO: 23.9.1885-Contr. S. Lucia INV. DI SCAVO:
(o altra acquisizione) (tomba a sarcofago)

DATAZIONE: Fine VII sec.a.C.

ATTRIBUZIONE: -

MATERIALE E TECNICA: Argilla giallina, compatta e ben depurata,
vernice bruna e paonazza, uso del graffito.

MISURE: Alt. 7,5; diam. 4

STATO DI CONSERVAZIONE: Integrato nella parte superiore del
corpo e nell'imboccatura.

CONSISTENZA ATTUALE DEL MATERIALE: -

ESAME DEI REPERTI: -

CONDIZIONE GIURIDICA: Proprietà dello Stato

NOTIFICHE: -

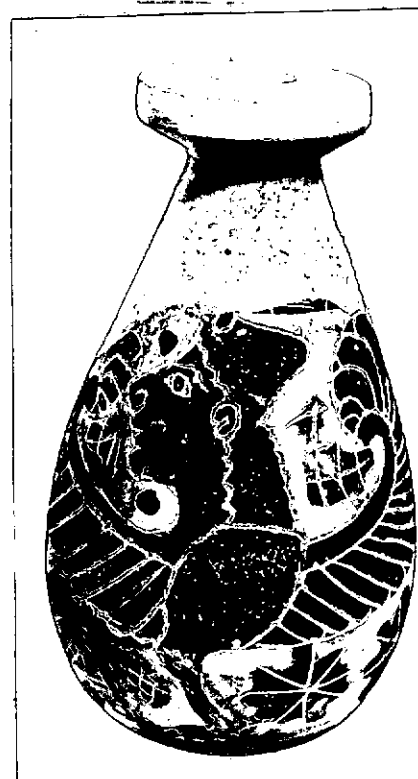

3379 X

NEG. 3379 X Bis

DESCRIZIONE: Corpo ovoidale con fondo convesso ornato da
una serie di cerchi concentrici in bruno e paonazzo
Lato A: sirena con corpo di tre quarti a destra, ali
spiegate e volto di profilo a sinistra adorno di po-
los. Nel campo, come riempitivo, rosette a macchia con
particolari graffiti.Lato B: si riconosce solo la parte inferiore di un
volatile, di profilo a destra (cigno?).Per gli alabastra paleocorinzi con il motivo della
sirena cfr. H. PAYNE, Necrocorinthia, Oxford, 1931, pag.
282, nn. 327-341.

RESTAURI:

ESEGUITI:

PROCEDIMENTI SEGUITI:

BIBLIOGRAFIA, INVENTARI:

FOTOGRAFIE:

DISEGNI:

ESAME DEI SITI E DEI TERRENI:

RIFERIMENTO OGGETTI DELLO STESSO COMPLESSO:

COMPILATORE DELLA SCHEDA

Tazia Angela Maruggi

Graxio Angela Maruggi

DATA: 15/11/1977



VISTO DEL FUNZIONARIO RESPONSABILE: *D'Antonio*

ALLEGATI:

OSSERVAZIONI:

RIFERIMENTO VECCHIE SCHEDE:

Io sottoscritto mi obbligo alla conservazione dell'oggetto descritto nel presente foglio secondo le norme della Legge 1° Giugno 1939, n. 1089 e Regolamento approvato con R. Decreto n. 363 del 30 Gennaio 1913; di conseguenza a non rimuoverlo dal posto che occupa, a non apportarvi modificazioni senza conseguire preventiva approvazione del Ministero dell'Istruzione, e a non menomarne in alcun modo il pubblico godimento.

DATA:

VISTO DEL SOPRINTENDENTE

FIRMA

AGGIORNAMENTI: