



16/00009664

ITA:

SOPRINTENDENZA ARCHEOLOGICA DELLA PUGLIA

63

PUGLIA

-

(5605241) Roma, 1975 - Ist. Poligr. Stato - S. (c. 1.000.000)

PROVINCIA E COMUNE: TA - TARANTO

LUOGO DI COLLOCAZIONE: Museo Nazionale

INV. 204671

OGGETTO: Peso da telaio raff.: rosetta

PROVENIENZA (rif. I.G.M.): -

DATI DI SCAVO: -
(o altra acquisizione)

INV. DI SCAVO:

DATAZIONE: Seconda metà V - III sec. a. C.

ATTRIBUZIONE: Probabile fabbrica tarantina

MATERIALE E TECNICA: Argilla verdognola, micacea, poco depurata; raffigurazione impressa mediante sigillo.

MISURE: Alt. 12,7; base 7, x 6,6.

STATO DI CONSERVAZIONE: Leggermente incrostato, scheggiato e lesionato in vari punti; traccia di ossido di ferro presso uno dei fori.

CONSISTENZA ATTUALE DEL MATERIALE: -

ESAME DEI REPERTI: -

CONDIZIONE GIURIDICA: Proprietà dello Stato

NOTIFICHE: -

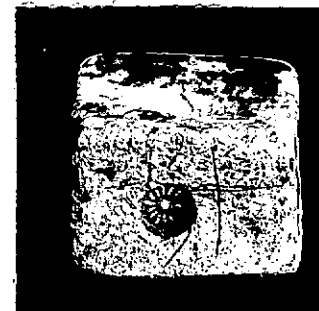

Neg. 13835 X

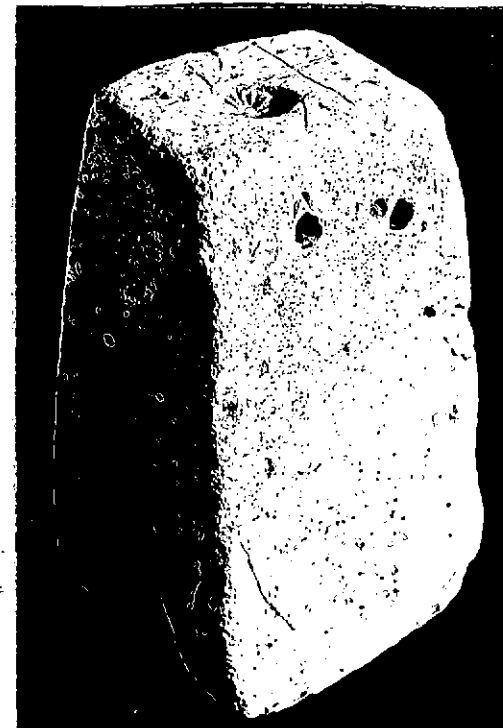

NEG. 7721 X

DESCRIZIONE: Forma a tronco di piramide a base quadrangolare con due fori di sospensione nella parte superiore.

Sulla base minore, rosetta a quindici petali entro un bollo circolare.

La datazione, in mancanza di ogni elemento atto a determinarla, è stata attribuita in base al confronto con esemplari simili da Himera, del V sec. a. C. (AUTORI VARI, Himera, II, Roma, 1976, pagg. 81, 213-214, 357-358, 461-462, 557-558, tavv. XII, 13-XXXIV, 14; secondo da sin. LX, 21; primo e secondo da sin. - LXIX, 17; terzo, quinto e sesto da sin. - XCII, 3), dall'Heraion alla foce del Sele, del IV sec. a. C. (P. ZANCANI MONTUORO, in "Atti e Memorie Società Magna Grecia, N.S. VI-VII, 1965-66, pagg. 73-82, tav. XVI:b) e da Monte Sannace, del IV-III sec. a. C. (B.M. SCARFI, in "Not. Scavi", 1962, pag. 162, figg. 152-153).

RESTAURI:

ESEGUITI:

PROCEDIMENTI SEGUITI:

BIBLIOGRAFIA, INVENTARI:

FOTOGRAFIE: SOPRINTENDENZA ARCHEOLOGICA
TARANTO

A.F.S. n° 7721 Col. X

neg. 13835 X

DISEGNI:

ESAME DEI SITI E DEI TERRENI:

RIFERIMENTO OGGETTI DELLO STESSO COMPLESSO:

COMPILATORE DELLA SCHEDA: **Teresa Schojer**

Teresa Schojer

DATA: 21/11/1978

VISTO DEL FUNZIONARIO RESPONSABILE

Abell 'A'



ALLEGATI:

Io sottoscritto mi obbligo alla conservazione dell'oggetto descritto nel presente foglio secondo le norme della Legge 1° Giugno 1939, n. 1089 e Regolamento approvato con R. Decreto n. 363 del 30 Gennaio 1913; di conseguenza a non rimuoverlo dal posto che occupa, a non apportarvi modificazioni senza conseguire preventiva approvazione del Ministero dell'Istruzione, e a non menomarne in alcun modo il pubblico godimento.

DATA:

VISTO DEL SOPRINTENDENTE

FIRMA

AGGIORNAMENTI:

OSSERVAZIONI:

RIFERIMENTO VECCHIE SCHEDE: