



CODICI

16/00009669

ITA:

SOPRINTENDENZA ARCHEOLOGICA DELLA PUGLIA

63

PUGLIA

-

(5605241) Roma, 1975 - Ist. Poligr. Stato - S. (c. 1.000.000)

PROVINCIA E COMUNE: **TA-TARANTO**LUOGO DI COLLOCAZIONE: **Museo Nazionale**INV. **204676**OGGETTO: **Peso da telaio raff.: rosetta**

PROVENIENZA (rif. I.G.M.): -

DATI DI SCAVO:
(o altra acquisizione) -

INV. DI SCAVO:

DATAZIONE: **Seconda metà V - III sec. a. C.**ATTRIBUZIONE: **Probabile fabbrica tarantina**MATERIALE E TECNICA: **Argilla giallo-verdegnola, poco depurata;
decorazione impressa mediante sigillo.**MISURE: **Alt. 14; base 8 x 6.**STATO DI CONSERVAZIONE: **Leggermente incrostato, scheggiato e
lesionato in vari punti.**

CONSISTENZA ATTUALE DEL MATERIALE: -

ESAME DEI REPERTI: -

CONDIZIONE GIURIDICA: **Proprietà dello Stato**

NOTIFICHE: -

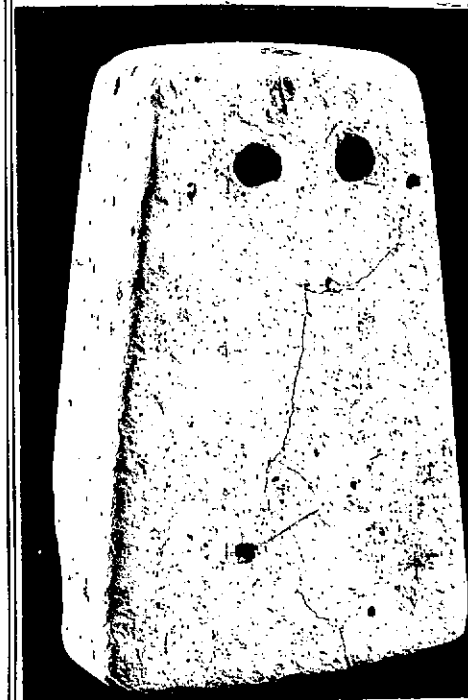

7726 X NEG. 7727 X

DESCRIZIONE: **Forma troncopiramidale a base rettangolare, con due fori di sospensione nella parte superiore. Sulla base minore, rosetta a quindici petali entro un sigillo circolare.**

La datazione, in mancanza di ogni elemento atto a determinarla, è stata attribuita in base al confronto con esemplari simili da Himera, del V sec.a.C. (AUTORI VARI, Himera, II, Roma, 1976, pagg.81, 213 - 214, 357-358, 461-462, 557-558, tavv.XII,13 - XXXIV,14: secondo da sin.- LX,21: primo e secondo da sin.-LXIX, 17: terzo, quinto e sesto da sin.- XCII,3), dall'Herakon alla foce del Sele, del IV sec.a.C. (P.ZANCANI MONTUORO, in "Atti e Memorie Società Magna Grecia", N.S.VI-VII, 1965-66, pagg.73-82, tav.XVI:b) e da Monte Sannace, del IV-III sec.a.C. (B.M.SCARPI, in "Not. Scavi, 1962, pag. 162, figg. 152-153).

RESTAURI:

ESEGUITI:

PROCEDIMENTI SEGUITI:

BIBLIOGRAFIA, INVENTARI:

SOPRINTENDENZA ARCHEOLOGICA
FOTOGRAFIE: TARANTO
A.F.S. n° 4426-4427 Cat. X

DISEGNI:

ESAME DEI SITI E DEI TERRENI:

RIFERIMENTO OGGETTI DELLO STESSO COMPLESSO:

COMPILATORE DELLA SCHEDA: *Teresa Schojer Teresa behojci*

DATA: 21/11/1978

VISTO DEL FUNZIONARIO RESPONSABILE:

Melli M



ALLEGATI:

OSSERVAZIONI:

RIFERIMENTO VECCHIE SCHEDE:

Io sottoscritto mi obbligo alla conservazione dell'oggetto descritto nel presente foglio secondo le norme della Legge 1° Giugno 1939, n. 1089 e Regolamento approvato con R. Decreto n. 363 del 30 Gennaio 1913; di conseguenza a non rimuoverlo dal posto che occupa, a non apportarvi modificazioni senza conseguire preventiva approvazione del Ministero dell'Istruzione, e a non menomarne in alcun modo il pubblico godimento.

DATA:

VISTO DEL SOPRINTENDENTE

FIRMA

AGGIORNAMENTI: