

RA

N. CATALOGO GENERALE

N. CATALOGO INTERNAZIONALE

MINISTERO PER I BENI CULTURALI E AMBIENTALI
DIREZ. GEN. DELLE ANTICHITA' E BELLE ARTI

REGIONE

N.

CODICI

16/00011067

ITA:

SOPRINTENDENZA ARCHEOLOGICA DELLA PUGLIA - TARANTO

63

PUGLIA

(5605241) Roma, 1975 - Ist. Poligr. Stato - S. (c. 1.000.000)

PROVINCIA E COMUNE: BA - TARI

LUOGO DI COLLOCAZIONE: MUSEO ARCHEOLOGICO

INV. 2462

OGGETTO: Trozzella a decorazione geometrica

PROVENIENZA (rif. I.G.M.): Fasano, F 100, I 08

DATI DI SCAVO:
(o altra acquisizione) -

INV. DI SCAVO: -

DATAZIONE: V-IV secolo a.C.

ATTRIBUZIONE: Fabbrica messapica

MATERIALE E TECNICA: Argilla color sabbia con decorazioni in bruno e rosso-amaranto. Rotellata al tornio.

MISURE: Alt. 0,2; alt. labbro 16; diam. base 7; diam. labbro 3,5.

STATO DI CONSERVAZIONE: Labbro sbreccato e varie scheggiature. Decorazione in varie parti sbiadita.

CONSISTENZA ATTUALE DEL MATERIALE: -

ESAME DEI REPERTI: -

CONDIZIONE GIURIDICA: Proprietà della Provincia di Bari

NOTIFICHE: -

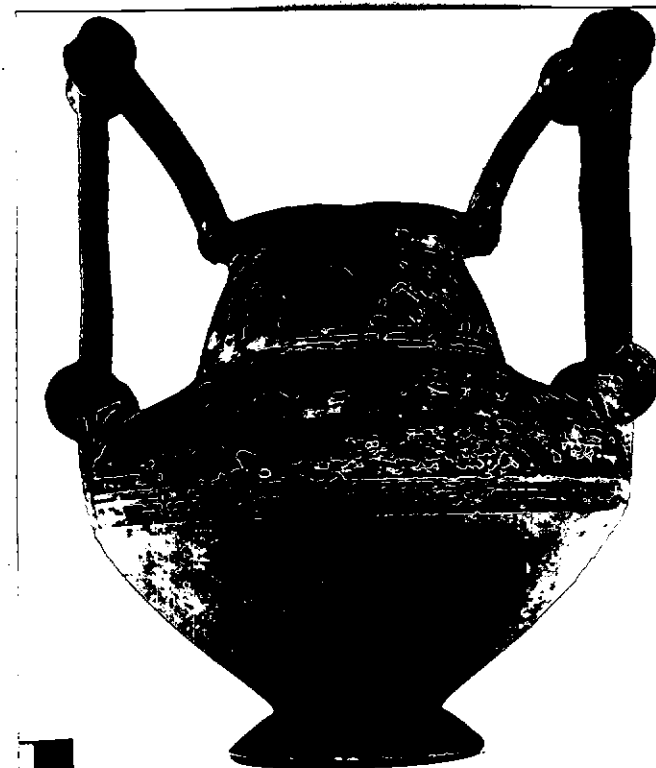

NEG. 0166

DESCRIZIONE: Base tronco-conica, corpo globulare molto depresso, collo tronco-conico a profilo convesso, labbro a piattello, anse a nastro sorreggenti con rotelle plastiche. Fascia in bruno sulla base; al centro fascia in bruno fra linee parallele; sulla spalla rombi reticolati fra linee. stesso motivo sul collo. Sulle anse la decorazione è scomparsa quasi del tutto. Su alcune rotelle tracce di motivo crociato.

RESTAURI:

ESEGUITI:

PROCEDIMENTI SEGUITI:

BIBLIOGRAFIA, INVENTARI:

M. MAER, Ceramica dell'Apulia preellenica. (La Messapia), p. 212.
M. MAER, Apulien vor und während der Hellenisierung, Leipzig-Berlin, 1914, p. 25f.

FOTOGRAFIE:

SOPRINTENDENZA ARCHEOLOGICA
TARANTO

.S. n° 9165 Cat. Bari

DISEGNI:

ESAME DEI SITI E DEI TERRENI:

RIFERIMENTO OGGETTI DELLO STESSO COMPLESSO:



COMPILATORE DELLA SCHEDA: Filomena Rossi *fhon:*

DATA: Settembre 1978

VISTO DEL FUNZIONARIO RESPONSABILE: *de Jelis*



ALLEGATI:

OSSERVAZIONI:

RIFERIMENTO VECCHIE SCHEDE:

Io sottoscritto mi obbligo alla conservazione dell'oggetto descritto nel presente foglio secondo le norme della Legge 1° Giugno 1939, n. 1089 e Regolamento approvato con R. Decreto n. 363 del 30 Gennaio 1913; di conseguenza a non rimuoverlo dal posto che occupa, a non apportarvi modificazioni senza conseguire preventiva approvazione del Ministero dell'Istruzione, e a non menomarne in alcun modo il pubblico godimento.

DATA:

VISTO DEL SOPRINTENDENTE

FIRMA

AGGIORNAMENTI: