

RA

CODICI

N. CATALOGO GENERALE	N. CATALOGO INTERNAZIONALE	 MINISTERO PER I BENI CULTURALI E AMBIENTALI DIREZ. GEN. DELLE ANTICHITA' E BELLE ARTI	REGIONE	N.
16/00012753	ITA:		SOPRINTENDENZA ARCHEOLOGICA DELLA PUGLIA - TA 63	PUGLIA

(5605241) Roma, 1975 - Ist. Poligr. Stato - S. (c. 1.000.000)

PROVINCIA E COMUNE: **BA - BARI**  
 LUOGO DI COLLOCAZIONE: **Museo archeologico** INV. **20591**

OGGETTO: **Coppa monoansata a vernice nera**

PROVENIENZA (rif. I.G.M.): **Conversano (Pg. 190, IV NE)**

DATI DI SCAVO: **Scavo 1958. Villaggio del Fanciullo (via T. Pantaleo)** INV. DI SCAVO:  
 (o altra acquisizione) **Tomba 1**

DATAZIONE: **Seconda metà del IV secolo a.C.**

ATTRIBUZIONE: **Fabbrica indigena**

MATERIALE E TECNICA: **Argilla color canoscio chiaro, vernice nera opaca e diluita. Modell. al tornio**

MISURE: **Alt. cm. 4,4, diam. piede 3,5, diam. orlo 8,7**

STATO DI CONSERVAZIONE: **Integra. Vernice nera in più punti scrostata ed evanida. Incrostazioni**

CONSISTENZA ATTUALE DEL MATERIALE:

ESAME DEI REPERTI:

CONDIZIONE GIURIDICA: **Proprietà dello Stato**

NOTIFICHE:

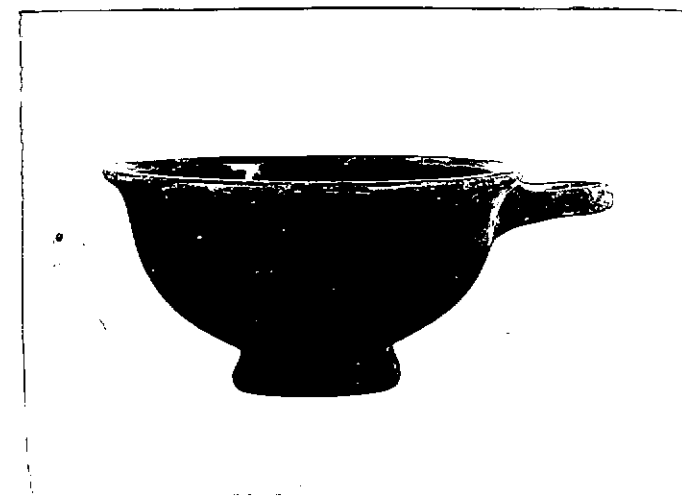

NEG. 20120

DESCRIZIONE:

**Piede ad echino rovesciato, corpo emisferico, labbro appena svasato, ansa nastriforme, pareti molto spesse. Completamente verniciata in nero.**

RESTAURI:

ESEGUITI:

PROCEDIMENTI SEGUITI:

BIBLIOGRAFIA, INVENTARI:

A. M. CHIECO - BIANCHI MARTINI, Notizie Scavi, VIII, 18, 1964,  
p. 109, n. 16.

FOTOGRAFIE: SOPRINTENDENZA ARCHEOLOGICA  
TARANTO

A.F.S. n° 20120 Cat. Bari

DISEGNI:

ESAME DEI SITI E DEI TERRENI:

Inv. da 20592 a 20549 STESSO COMPLESSO:

Per i reperti rinvenuti sopra la copertura della tomba  
v. no. d'inv. da 21413 a 21432

COMPILATORE DELLA SCHEDA: *Maria Rosaria Defalo*

DATA: 30-6-1980

VISTO DEL FUNZIONARIO RESPONSABILE:



ALLEGATI:

Io sottoscritto mi obbligo alla conservazione dell'oggetto descritto nel presente foglio secondo le norme della Legge 1° Giugno 1939, n. 1089 e Regolamento approvato con R. Decreto n. 363 del 30 Gennaio 1913; di conseguenza a non rimuoverlo dal posto che occupa, a non apportarvi modificazioni senza conseguire preventiva approvazione del Ministero dell'Istruzione, e a non menomarne in alcun modo il pubblico godimento.

DATA: .....

VISTO DEL SOPRINTENDENTE

FIRMA

AGGIORNAMENTI:

OSSERVAZIONI:

RIFERIMENTO VECCHIE SCHEDE: