

N. CATALOGO GENERALE	N. CATALOGO INTERNAZIONALE	MINISTERO PER I BENI CULTURALI E AMBIENTALI DIREZ. GEN. DELLE ANTICHITA' E BELLE ARTI	REGIONE	N.
16/00012761	ITA:	SOPREINTENDENZA ARCHEOLOGICA DELLA PUGLIA - BA 63		
(5609241) Roma, 1975 - Ist. Polig. Stato S. (c. 1.000.000)				
PROVINCIA E COMUNE: <b>BA - BARI</b> LUOGO DI COLLOCAZIONE: <b>Museo archeologico</b>		INV. <b>20599</b>		
OGGETTO: <b>Ombylios dello stile di Gnathia con decorazione a reticolo</b>				
PROVENIENZA (rif. I.G.M.): <b>Conversano (Pg. 190, IV NE)</b>				
DATI DI SCAVO: <b>Scavo 1958 Villaggio del Fanciullo (via T. Pantaleo) Tomba 1</b>		INV. DI SCAVO:		
DATAZIONE: <b>Seconda metà del IV sec.a. C.</b>				
ATTRIBUZIONE: <b>Stile di Gnathia</b>				
MATERIALE E TECNICA: <b>Argilla rosata, vernice nera poco lucente. Modellata al tornio.</b>				
MISURE: <b>Alt. 9, diam. piede 3,5, diam. orlo 2,8</b>				
STATO DI CONSERVAZIONE: <b>Integro. Scheggiature sul labbro. Vernice in alcuni punti scrostata. Sovraddipintura in gran parte evanida.</b>				
CONSISTENZA ATTUALE DEL MATERIALE:				
ESAME DEI REPERTI:				
CONDIZIONE GIURIDICA: <b>Proprietà dello Stato</b>				
NOTIFICHE:				
NEG20129 - 1				
DESCRIZIONE: <b>Basso piede troncoconico modanato, corpo sferoidale, collo lungo e stretto, bocchino molto espanso, labbro con profilo troncoconico. Il vaso è completamente verniciato in nero tranne una fascia all'attacco del piede. La decorazione è sovraddipinta in bianco: sul collo bastoncelli, sulla spalla due fascette parallele, sul corpo reticolo e fascetta.</b>				

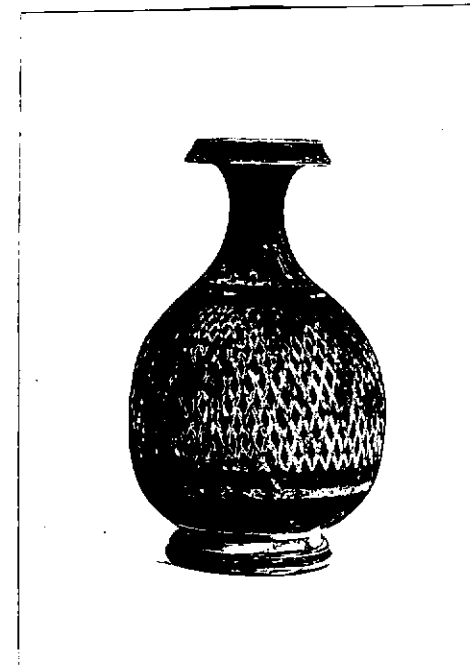

RESTAURI:

ESEGUITI:

PROCEDIMENTI SEGUITI:

BIBLIOGRAFIA, INVENTARI:

A.M. CHIECO - BIANCHI MARTINI, Notizie Scavi, VIII, 18, 1964,  
p. 108, n. 13

FOTOGRAFIE:

DISEGNI:

ESAME DEI SITI E DEI TERRENI:

INVERIMENTO OGGETTO DELLO STESSO COMPLESSO  
INV. da n. 20591 a n. 20598 e da n. 20600 a n. 20619

Per i reperti rinvenuti sopra la copertura della tomba  
v. nn. d'inv. da 21413 a 21432

COMPILATORE DELLA SCHEDA: *Marie Rosaria Depalo*

DATA: 30-6-1980

VISTO DEL FUNZIONARIO RESPONSABILE



ALLEGATI:

Io sottoscritto mi obbligo alla conservazione dell'oggetto descritto nel presente foglio secondo le norme della Legge 1° Giugno 1939, n. 1089 e Regolamento approvato con R. Decreto n. 363 del 30 Gennaio 1913; di conseguenza a non rimuoverlo dal posto che occupa, a non apportarvi modificazioni senza conseguire preventiva approvazione del Ministero dell'Istruzione, e a non menomarne in alcun modo il pubblico godimento.

DATA: .....

VISTO DEL SOPRINTENDENTE

FIRMA

AGGIORNAMENTI:

OSSERVAZIONI:

RIFERIMENTO VECCHIE SCHEDE: