



16/00012765

ITA:

SOPRINTENDENZA ARCHEOLOGICA DELLA PUGLIA - TA 63

PUGLIA

(5605241) Roma, 1975 - Ist. Poligr. Stato - S. (c. 1.000.000)

PROVINCIA E COMUNE: BA - BARI

LUOGO DI COLLOCAZIONE: Museo archeologico INV. 20603

OGGETTO: Pa-tera apula a figg. rosse, raffig. una testa femminile.

PROVENIENZA (rif. I.G.M.): Conversano (Pg. 190, IV NE)

DATI DI SCAVO: Scavo 1958. Villaggio del INV. DI SCAVO:  
(o altra acquisizione) Fanciullo (via F. Pantaleo)  
Tomba 1

DATAZIONE: Seconda metà del IV sec.a.C.

ATTRIBUZIONE: Fabbrica apula

MATERIALE E TECNICA: Argilla camoscio scuro, vernice opaca, e  
diluita, sovradd. in bianco. Modellata  
al tornio.

MISURE: Alt. 3,5, diam. labbro 16,6

STATO DI CONSERVAZIONE: Integra. Vernice evanida all'esterno.  
Incrostazioni.

CONSISTENZA ATTUALE DEL MATERIALE:

ESAME DEI REPERTI:

CONDIZIONE GIURIDICA: Proprietà dello Stato

NOTIFICHE:

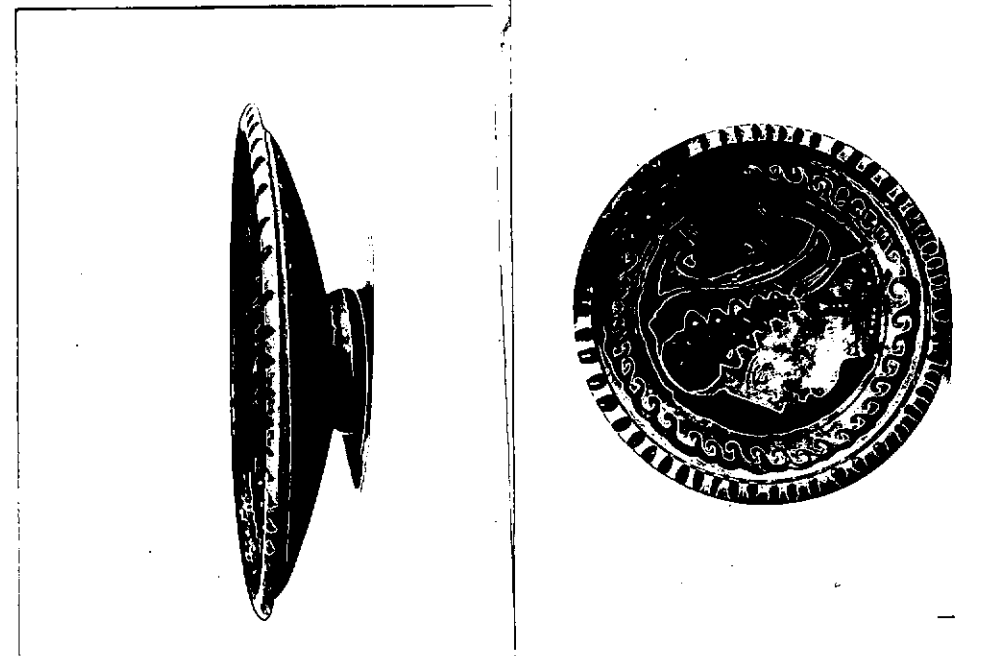

NEG. 20162/63

## DESCRIZIONE:

Piede a cercine, pareti a profilo obliquo, labbro sporgente.  
Risparmiate la parte interna del piede, una fascia all'attacco del piede e una al di sotto del labbro. Sul labbro bastoncini neri; al fondo testa femminile di profilo a sin., con sakkos, collana e orecchini, contornata da un motivo ad onda ricorrente compreso tra due fascette nere.  
Sovradd. in bianco: monili e una fila di puntini sul motivo ad onda.

RESTAURI:

ESEGUITI:

PROCEDIMENTI SEGUITI:

BIBLIOGRAFIA, INVENTARI:

A.M. CHIECO - BIANCHI MARTINI, Notizie Scavi, VIII, 18, 1964,  
p. 107, n. 4.

FOTOGRAFIE:

SOPRINTENDENZA ARCHEOLOGICA

TARANTO

Inv. n° 20152-53 ca. Bari

DISEGNI:

ESAME DEI SITI E DEI TERRENI:

~~INTERVENTO~~ n. 20591 della STESSE COMPLESSO n. 20604 a n. 20619

Per i reperti rinvenuti sopra la copertura della tomba  
v. nn. d'inv. da 21413 a 21432

COMPILATORE DELLA SCHEDA: *Maria Rosaria Sepalo*

DATA: 30-6-1980

VISTO DEL FUNZIONARIO RESPONSABILE:

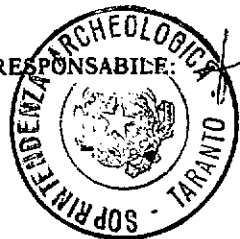

ALLEGATI:

OSSERVAZIONI:

RIFERIMENTO VECCHIE SCHEDE:

Io sottoscritto mi obbligo alla conservazione dell'oggetto descritto nel presente foglio secondo le norme della Legge 1° Giugno 1939, n. 1089 e Regolamento approvato con R. Decreto n. 363 del 30 Gennaio 1913; di conseguenza a non rimuoverlo dal posto che occupa, a non apportarvi modificazioni senza conseguire preventiva approvazione del Ministero dell'Istruzione, e a non menomarne in alcun modo il pubblico godimento.

DATA: .....

VISTO DEL SOPRINTENDENTE

FIRMA

AGGIORNAMENTI: