

RA

N. CATALOGO GENERALE

N. CATALOGO INTERNAZIONALE

MINISTERO PER I BENI CULTURALI E AMBIENTALI  
DIREZ. GEN. DELLE ANTICHITA' E BELLE ARTI

REGIONE

N.

16/00012768

ITA:

SOPRINTENDENZA ARCHEOLOGICA DELLA PUGLIA - TA 63

PUGLIA

(5605241) Roma, 1975 - Ist. Poligr. Stato - S. (c. 1.000.000)

PROVINCIA E COMUNE:

BA - BARI

LUOGO DI COLLOCAZIONE:

Museo archeologico

INV.

20606

OGGETTO:

Patera umbilicata apoda

PROVENIENZA (rif. I.G.M.):

Conversano (Pg. 190, IV NE)

DATI DI SCAVO:

(o altra acquisizione)

Scavo 1958. Villaggio del  
Fanciullo (via T. Pantaleo)  
Tomba 1

INV. DI SCAVO:

DATAZIONE:

ATTRIBUZIONE:

Fabbrica indigena

MATERIALE E TECNICA:

Argilla rosa-arancio. Modell. al tornio.

MISURE:

Alt. 3, diam. orlo 20,3

STATO DI CONSERVAZIONE:

Integra. Piccole scheggiature.  
Probabili tracce di vernice.

CONSISTENZA ATTUALE DEL MATERIALE:

ESAME DEI REPERTI:

CONDIZIONE GIURIDICA:

Proprietà dello Stato

NOTIFICHE:

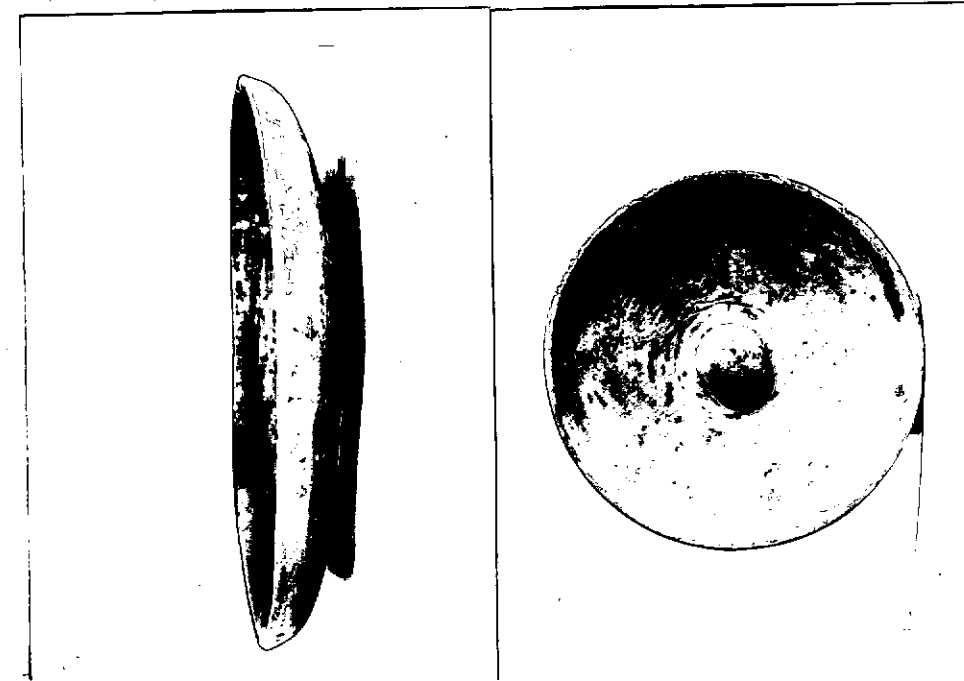

DESCRIZIONE:

Corpo quasi piatto, apoda, con "umbilicum" centrale, contornato da una linea incisa, cui all'esterno corrisponde un incavo.  
La superficie doveva essere ricoperta da una vernice molto diluita.

NEG. 20124/25/76

RESTAURI:

ESEGUITI:

PROCEDIMENTI SEGUITI:

BIBLIOGRAFIA, INVENTARI:

A.M. CHIECO - BIANCHI MARTINI, Notizie Scavi, VIII, 18, 1964,  
p. 110, n.24.

SOPRINTENDENZA ARCHEOLOGICA

FOTOGRAFIE:

TARANTO

A.F.S. n° 20124-25-26 cat. Bari

DISEGNI:

ESAME DEI SITI E DEI TERRENI:

RIFERIMENTO OGGETTI DELLO STESSO COMPLESSO:

Inv. da n. 20591 a n. 20605 e da n. 20607 a n. 20619

Per i reperti rinvenuti sopra la copertura della tomba  
v. nn. d'inv. da 21413 a 21432

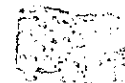
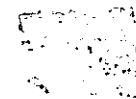

COMPILATORE DELLA SCHEDA: *Maria Rosaria Depalo*

DATA: 30-6-1980

VISTO DEL FUNZIONARIO RESPONSABILE: *[Signature]*

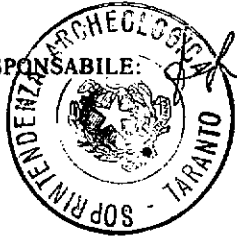

ALLEGATI:

OSSERVAZIONI:

RIFERIMENTO VECCHIE SCHEDE:

Io sottoscritto mi obbligo alla conservazione dell'oggetto descritto nel presente foglio secondo le norme della Legge 1° Giugno 1939, n. 1089 e Regolamento approvato con R. Decreto n. 363 del 30 Gennaio 1913; di conseguenza a non rimuoverlo dal posto che occupa, a non apportarvi modificazioni senza conseguire preventiva approvazione del Ministero dell'Istruzione, e a non menomarne in alcun modo il pubblico godimento.

DATA: .....

VISTO DEL SOPRINTENDENTE

FIRMA

AGGIORNAMENTI: