

RA

CODICI

N. CATALOGO GENERALE	N. CATALOGO INTERNAZIONALE	MINISTERO PER I BENI CULTURALI E AMBIENTALI DIREZ. GEN. DELLE ANTICHITA' E BELLE ARTI		REGIONE	N.
16/00012769	ITA:	SOPRINTENDENZA ARCHEOLOGICA DELLA PUGLIA - TA	63	PUGLIA	

(5605241) Roma, 1975 - Ist. Poligr. Stato - S. (c. 1.000.000)

PROVINCIA E COMUNE: **BA - BARI**LUOGO DI COLLOCAZIONE: **Museo archeologico** INV. **20607**OGGETTO: **Patera a vernice nera**PROVENIENZA (rif. I.G.M.): **Conversano (Pg. 130, IV NE)**DATI DI SCAVO: **Scavo 1958 Villaggio del** INV. DI SCAVO:  
(o altra acquisizione) **Panciullo (via T. Pantaleo)**  
**Tomba 1**DATAZIONE: **Seconda metà del IV sec.a.C.**ATTRIBUZIONE: **Fabbrica indigena**MATERIALE E TECNICA: **Argilla rosata, vernice opaca e con  
arrossamento da fuoco. Modellata al tornio.**

MISURE:

**Alt. 4, diam. piede 5,3, diam. orlo 16,5**STATO DI CONSERVAZIONE: **Integro. Vernice quasi completamente  
scrostata all'interno ed evanida in più pun-  
ti all'esterno.**

CONSISTENZA ATTUALE DEL MATERIALE:

ESAME DEI REPERTI:

CONDIZIONE GIURIDICA: **Proprietà dello Stato**

NOTIFICHE:

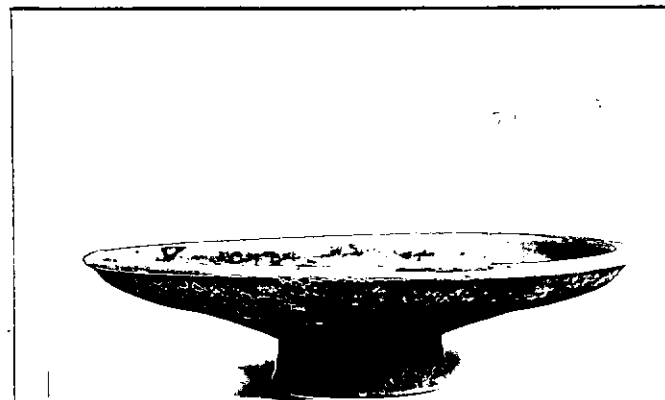

NEG. 20123

DESCRIZIONE:

**Piede troncoconico, corpo piuttosto piatto, labbro  
appena sporgente.  
La superficie era completamente verniciata in nero.**

RESTAURI:

ESEGUITI:

PROCEDIMENTI SEGUITI:

BIBLIOGRAFIA, INVENTARI:

A.M. CHIECO - BIANCHI MARTINI, Notizie Scavi, VIII, 18, 1964,  
p. 109, n. 17.

SOPRINTENDENZA ARCHEOLOGICA

FOTOGRAFIE:

TARANTO

A.F.S. n° 20123 cat. Bari

DISEGNI:

ESAME DEI SITI E DEI TERRENI:

RIFERIMENTO OGGETTI DELLO STESSO COMPLESSO:

Inv. da n. 20591 a n. 20606 e da n. 20608 a n. 20619

Per i reperti rinvenuti sopra la copertura della tomba  
v. nn. d'inv. da 21413 a 21432



COMPILATORE DELLA SCHEDA:

*Maria Rosario Depalo*

DATA: 30-6-1980

VISTO DEL FUNZIONARIO RESPONSABILE:

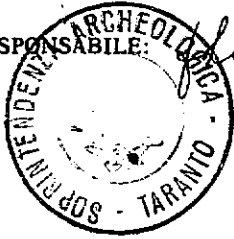

ALLEGATI:

OSSERVAZIONI:

RIFERIMENTO VECCHIE SCHEDE:

Io sottoscritto mi obbligo alla conservazione dell'oggetto descritto nel presente foglio secondo le norme della Legge 1° Giugno 1939, n. 1089 e Regolamento approvato con R. Decreto n. 363 del 30 Gennaio 1913; di conseguenza a non rimuoverlo dal posto che occupa, a non apportarvi modificazioni senza conseguire preventiva approvazione del Ministero dell'Istruzione, e a non menomarne in alcun modo il pubblico godimento.

DATA: .....

VISTO DEL SOPRINTENDENTE

FIRMA

AGGIORNAMENTI: