

RA

N. CATALOGO GENERALE

N. CATALOGO INTERNAZIONALE

MINISTERO PER I BENI CULTURALI E AMBIENTALI  
DIREZ. GEN. DELLE ANTICHITA' E BELLE ARTI

REGIONE

N.

16/00012774

ITA:

SOPRINTENDENZA ARCHEOLOGICA DELLA PUGLIA - TA 63

PUGLIA

(5605241) Roma, 1975 - Ist. Poligr. Stato - S. (c. 1.000.000)

PROVINCIA E COMUNE:

BA - BARI

LUOGO DI COLLOCAZIONE:

Museo archeologico

INV. 20612

OGGETTO:

Guttus di tipo caleno

PROVENIENZA (rif. I.G.M.):

Conversano (Fg. 190, IV NE)

DATI DI SCAVO:  
(o altra acquisizione)Scavo 1958. Villaggio del  
Fanciullo (via T. Pantaleo)  
Tomba 1

DATAZIONE:

Seconda metà del IV sec. a. C.

ATTRIBUZIONE:

Fabbrica indigena

MATERIALE E TECNICA:

Argilla camoscio chiaro, vernice  
opaca

MISURE:

Alt. 9, diam. piede 5,5, diam. bocchino 4

STATO DI CONSERVAZIONE:

Integro. Vernice scrostata.  
Incrostazioni

CONSISTENZA ATTUALE DEL MATERIALE:

ESAME DEI REPERTI:

CONDIZIONE GIURIDICA:

Proprietà dello Stato

NOTIFICHE:

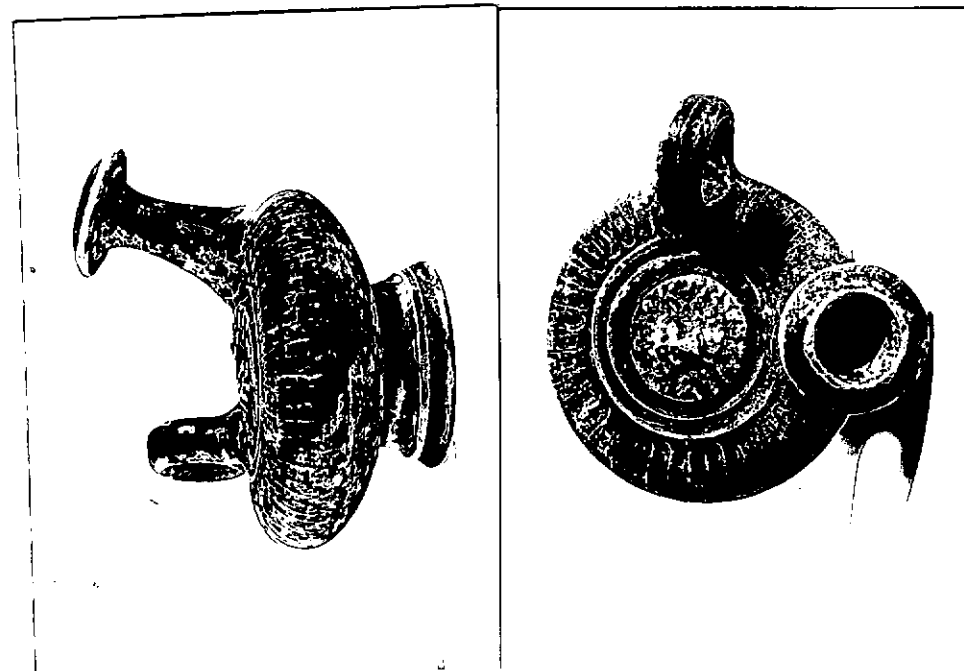
20145/46  
NEG.

DESCRIZIONE:

Piede troncoconico con risega, corpo baccellato, alto bocchino obliquo, ansa nastriforme ad anello. Completamente verniciato in nero tranne la base e una fascia all'attacco del piede. Nel medaglione testa di satiro barbuto a rilievo, tratta evidentemente da una matrice molto usata, contornata da due creste a rilievo.

RESTAURI:

ESEGUITI:

PROCEDIMENTI SEGUITI:

BIBLIOGRAFIA, INVENTARI:

A.M. CHIECO - BIANCHI MARTINI, Notizie Scavi, VIII, 18,  
1964, pag. 109, n.21

SOPRINTENDENZA ARCHEOLOGICA

FOTOGRAFIE:

TARANTO

A.F.S. n° 20145-45 cat. Bari

DISEGNI:

ESAME DEI SITI E DEI TERRENI:

Inv. da n. 20591 a n. 20611 e da n. 20613 a n. 20619

RIFERIMENTO OGGETTI DELLO STESSO COMPLESSO:

Per i reperti rinvenuti sopra la copertura della tomba  
v. nn. d'inv. da 21413 a 21432



COMPILATORE DELLA SCHEDA:

*Marie Rosaria Dyalo*

DATA: 30-6-1980

VISTO DEL FUNZIONARIO RESPONSABILE:

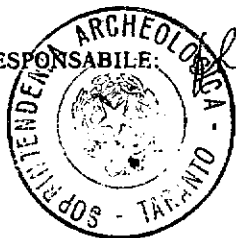

ALLEGATI:

Io sottoscritto mi obbligo alla conservazione dell'oggetto descritto nel presente foglio secondo le norme della Legge 1° Giugno 1939, n. 1089 e Regolamento approvato con R. Decreto n. 363 del 30 Gennaio 1913; di conseguenza a non rimuoverlo dal posto che occupa, a non apportarvi modificazioni senza conseguire preventiva approvazione del Ministero dell'Istruzione, e a non menomarne in alcun modo il pubblico godimento.

DATA: .....

VISTO DEL SOPRINTENDENTE

FIRMA

AGGIORNAMENTI:

OSSERVAZIONI:

RIFERIMENTO VECCHIE SCHEDE: