

RA

CODICI

N. CATALOGO GENERALE	N. CATALOGO INTERNAZIONALE	 MINISTERO PER I BENI CULTURALI E AMBIENTALI DIREZ. GEN. DELLE ANTICHITA' E BELLE ARTI		REGIONE	N.
16/00012904	ITA:	SOPRINTENDENZA ARCHEOLOGICA DELLA PUGLIA	63	PUGLIA	

(5605241) Roma, 1975 - Ist. Poligr. Stato - S. (c. 1.000.000)

PROVINCIA E COMUNE: **BA-BARI**

LUOGO DI COLLOCAZIONE: **Museo Archeologico** INV. **23122**

OGGETTO: **Patera acroma**

PROVENIENZA (rif. I.G.M.): **Conversano (Pg 190, IV NE)**

DATI DI SCAVO: **Castiglione. Scavi** INV. DI SCAVO: **-**
 (o altra acquisizione) **10/5/58.**

DATAZIONE: **II metà del IV sec. a.C.**

ATTRIBUZIONE: **Fabbrica indigena**

MATERIALE E TECNICA: **Argilla beige**

MISURE: **h.2,5; diam. orlo 13; diam. piede 4,5.**

STATO DI CONSERVAZIONE: **Scheggiature. Incrostazioni.**

CONSISTENZA ATTUALE DEL MATERIALE: **-**

ESAME DEI REPERTI: **-**

CONDIZIONE GIURIDICA: **Proprietà dello Stato**

NOTIFICHE: **-**

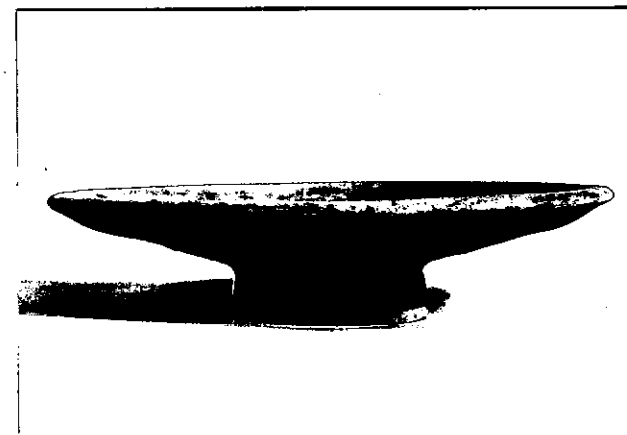

DESCRIZIONE: **Piede a disco, corpo piuttosto piatto, orlo rilevato.**

NEG. **22089/90**

RESTAURI:

ESEGUITI:

PROCEDIMENTI SEGUITI:

BIBLIOGRAFIA, INVENTARI:

FOTOGRAFIE: **SOPRINTENDENZA ARCHEOLOGICA**
Taranto
A.F.S. n° 22089-90 cat. Bari

DISEGNI:

ESAME DEI SITI E DEI TERRENI:

RIFERIMENTO OGGETTI DELLO STESSO COMPLESSO:



Rosa De Francesco *R. De Francesco*

COMPILATORE DELLA SCHEDA:

DATA: 30/11/81

VISTO DEL FUNZIONARIO RESPONSABILE:



ALLEGATI:

OSSERVAZIONI:

RIFERIMENTO VECCHIE SCHEDE:

Io sottoscritto mi obbligo alla conservazione dell'oggetto descritto nel presente foglio secondo le norme della Legge 1° Giugno 1939, n. 1089 e Regolamento approvato con R. Decreto n. 363 del 30 Gennaio 1913; di conseguenza a non rimuoverlo dal posto che occupa, a non apportarvi modificazioni senza conseguire preventiva approvazione del Ministero dell'Istruzione, e a non menomarne in alcun modo il pubblico godimento.

DATA:

VISTO DEL SOPRINTENDENTE

FIRMA

AGGIORNAMENTI: