

RA

CODICI

N. CATALOGO GENERALE

N. CATALOGO INTERNAZIONALE

MINISTERO PER I BENI CULTURALI E AMBIENTALI
DIREZ. GEN. DELLE ANTICHITA' E BELLE ARTI

REGIONE

N.

16/00012915

ITA:

SOPRINTENDENZA ARCHEOLOGICA DELLA PUGLIA

63

PUGLIA

(5605241) Roma, 1975 - Ist. Poligr. Stato - S. (c. 1.000.000)

PROVINCIA E COMUNE: **BA-BARI**LUOGO DI COLLOCAZIONE: **Museo Archeologico**INV. **23267**OGGETTO: **Oinochoe trilobata di stile Gnathia**PROVENIENZA (rif. I.G.M.): **Conversano (Pg 190, IV NE)**DATI DI SCAVO: **Via Iapigia. Tomba n.2 INV. DI SCAVO: n.5**
(o altra acquisizione) **Scavi 29/9/79.**DATAZIONE: **II metà del IV sec. a.C.**ATTRIBUZIONE: **Ceramica tipo Gnathia**MATERIALE E TECNICA: **Argilla beige con sovradipintura rossastra. Vernice poco lucente.**MISURE: **h.19; diam. piede 6.**STATO DI CONSERVAZIONE: **Vernice scrostata. Scalfitture sull'orlo. Sovradipintura quasi del tutto evanida.**

CONSISTENZA ATTUALE DEL MATERIALE: -

ESAME DEI REPERTI: -

CONDIZIONE GIURIDICA: **Proprietà dello Stato**

NOTIFICHE: -

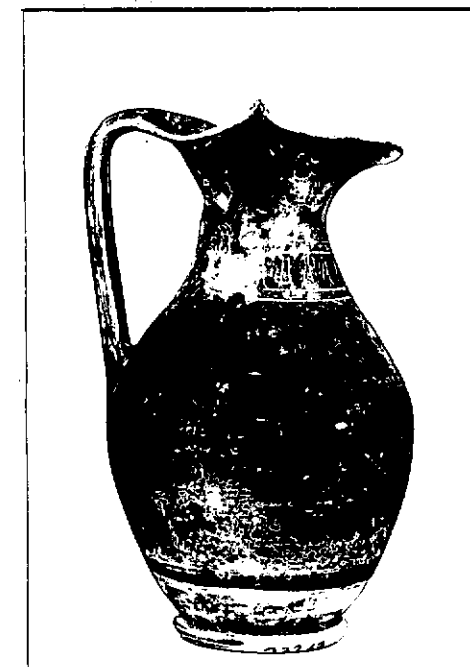

NEG. 21941/42/43

DESCRIZIONE: **Basso piede a disco, corpo ovoidale piuttosto slanciato, spalla troncoconica su cui si innesta l'ansa a nastro. Sul corpo: tracce di una linea orizzontale forse rossa, costeggiata da foglie, pampini e grappoli di uva molto fitti, dipinti in bianco. Al di sotto della bocca, linea di puntini bianchi, doppia coppia di linee parallele incise che racchiudono un motivo ad ovuli incisi. Sono risparmiati: la parte interna del piede e una fascia in prossimità della base.**

RESTAURI:

ESEGUITI:

PROCEDIMENTI SEGUITI:

BIBLIOGRAFIA, INVENTARI:

FOTOGRAFIE:

DISEGNI:

ESAME DEI SITI E DEI TERRENI:

RIFERIMENTO OGGETTI DELLO STESSO COMPLESSO: Inv. 23263-23266; 23268-23296.

COMPILATORE DELLA SCHEDA: Rosa De Francesco *R De Francesco*

DATA: *30/11/81*

VISTO DEL FUNZIONARIO RESPONSABILE: *f.lli*

ALLEGATI:

OSSERVAZIONI:

RIFERIMENTO VECCHIE SCHEDE:

Io sottoscritto mi obbligo alla conservazione dell'oggetto descritto nel presente foglio secondo le norme della Legge 1° Giugno 1939, n. 1089 e Regolamento approvato con R. Decreto n. 363 del 30 Gennaio 1913; di conseguenza a non rimuoverlo dal posto che occupa, a non apportarvi modificazioni senza conseguire preventiva approvazione del Ministero dell'Istruzione, e a non menomarne in alcun modo il pubblico godimento.

DATA:

VISTO DEL SOPRINTENDENTE

FIRMA

AGGIORNAMENTI: