



16/00012919

ITA:

SOPRINTENDENZA ARCHEOLOGICA DELLA PUGLIA

63

PUGLIA

(5605241) Roma, 1975 - Ist. Poligr. Stato - S. (c. 1.000.000)

PROVINCIA E COMUNE: **BA-BARI**LUOGO DI COLLOCAZIONE: **Museo Archeologico**

INV. 23271

OGGETTO: **Askos apulo (a figure rosse)**PROVENIENZA (rif. I.G.M.): **Conversano (Pg 190, IV NS)**DATI DI SCAVO: **Via Iapigia, Tomba n.2** INV. DI SCAVO: **n.9**
(o altra acquisizione) **scavi 29/9/79.**DATAZIONE: **II metà del IV sec. a.C.**ATTRIBUZIONE: **Fabbrica apula**MATERIALE E TECNICA: **Argilla beige con coloritura rossastra.**
Vernice nera poco lucente.MISURE: **h.22; diam. piede 10,2.**STATO DI CONSERVAZIONE: **Ricomposto da più frammenti. Scalfit-**
ture. Vernice nera scrostata. Sovradipintura in bian-
co in parte evanida.

CONSISTENZA ATTUALE DEL MATERIALE: -

ESAME DEI REPERTI: -

CONDIZIONE GIURIDICA: **Proprietà dello Stato**

NOTIFICHE: -

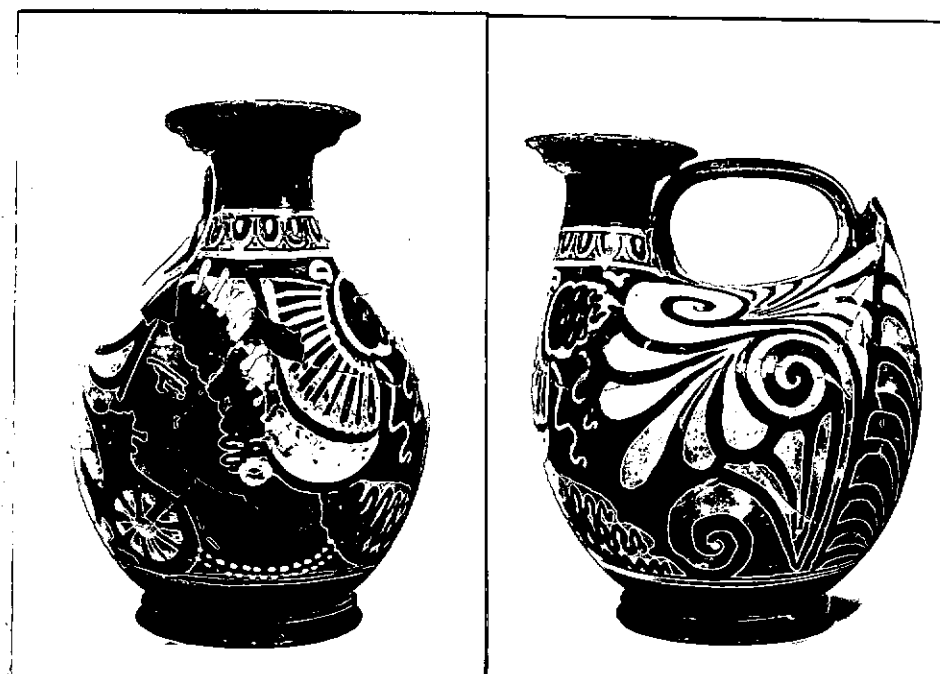

21960/61

/62/63

NEG.

DESCRIZIONE: **Piede troncoconico con risega al taglio,**
corpo rotondo, ansa orizzontale a nastro che si
congiunge con l'estremità del beccuccio vertica-
le con orlo slargato. Risparmiati: l'interno e
l'attaccatura del piede e la parte superiore del
corpo sotto l'ansa. Sul retro e sui fianchi: pal-
metta circondata da girali con interposti trian-
goli sfrangiati e foglie con punti bianchi e
gialli. Fronte: testa femminile di profilo a sn.
con kekryphalos, orecchini ad anello, stephane
a raggi, collana a doppio giro di perle. Nel cam-
po: in basso, rosetta e in alto, due foglie di e-
dera. Sono sovradipinti in bianco e in giallo: i
monili della donna, la stephane, i particolari
del kekryphalos, e i particolari in campo.

RESTAURI:

ESEGUITI:

PROCEDIMENTI SEGUITI:

BIBLIOGRAFIA, INVENTARI:

FOTOGRAFIE: SOPRINTENDENZA ARCHEOLOGICA
BARI

A.F.S. n° 21950/61 - Cat. 62-63 Bari

DISEGNI:

ESAME DEI SITI E DEI TERRENI:

RIFERIMENTO OGGETTI DELLO STESSO COMPLESSO: Inv. 23263-23270; 23271-
23296.

COMPILATORE DELLA SCHEDA: Rosa De Francesco *R. De Francesco*

DATA: *30/11/81*

VISTO DEL FUNZIONARIO RESPONSABILE: *[Signature]*



ALLEGATI:

OSSERVAZIONI:

RIFERIMENTO VECCHIE SCHEDE:

Io sottoscritto mi obbligo alla conservazione dell'oggetto descritto nel presente foglio secondo le norme della Legge 1° Giugno 1939, n. 1089 e Regolamento approvato con R. Decreto n. 363 del 30 Gennaio 1913; di conseguenza a non rimuoverlo dal posto che occupa, a non apportarvi modificazioni senza conseguire preventiva approvazione del Ministero dell'Istruzione, e a non menomarne in alcun modo il pubblico godimento.

DATA:

VISTO DEL SOPRINTENDENTE

FIRMA

AGGIORNAMENTI: