

RA

N. CATALOGO GENERALE

N. CATALOGO INTERNAZIONALE

MINISTERO PER I BENI CULTURALI E AMBIENTALI
DIREZ. GEN. DELLE ANTICHITA' E BELLE ARTI

REGIONE

N.

CODICI

16/00012933

ITA:

SOPRINTENDENZA ARCHEOLOGICA DELLA PUGLIA

63

PUGLIA

(5605241) Roma, 1975 - Ist. Poligr. Stato - S. (c. 1.000.000)

PROVINCIA E COMUNE: **BA-BARI**LUOGO DI COLLOCAZIONE: **Museo Archeologico**

INV. 23283

OGGETTO: **Guttus a vernice nera**PROVENIENZA (rif. I.G.M.): **Conversano (Fg 190, IV NS)**DATI DI SCAVO: **Via Iapigia. Tomba n.2** INV. DI SCAVO: **n. 21**
(o altra acquisizione) **Scavi 29/9/79.**DATAZIONE: **II metà del IV sec. a.C.**ATTRIBUZIONE: **Fabbrica apulia**MATERIALE E TECNICA: **Argilla beige con coloritura rossastra.**
Vernice poco lucente.MISURE: **h. al bocchino 8,5; diam. 8,5; diam. piede 5.**STATO DI CONSERVAZIONE: **Vernice nera scrostata in alcuni pun-**
ti. Scheggiature.

CONSISTENZA ATTUALE DEL MATERIALE: -

ESAME DEI REPERTI: -

CONDIZIONE GIURIDICA: **Proprietà dello Stato**

NOTIFICHE: -

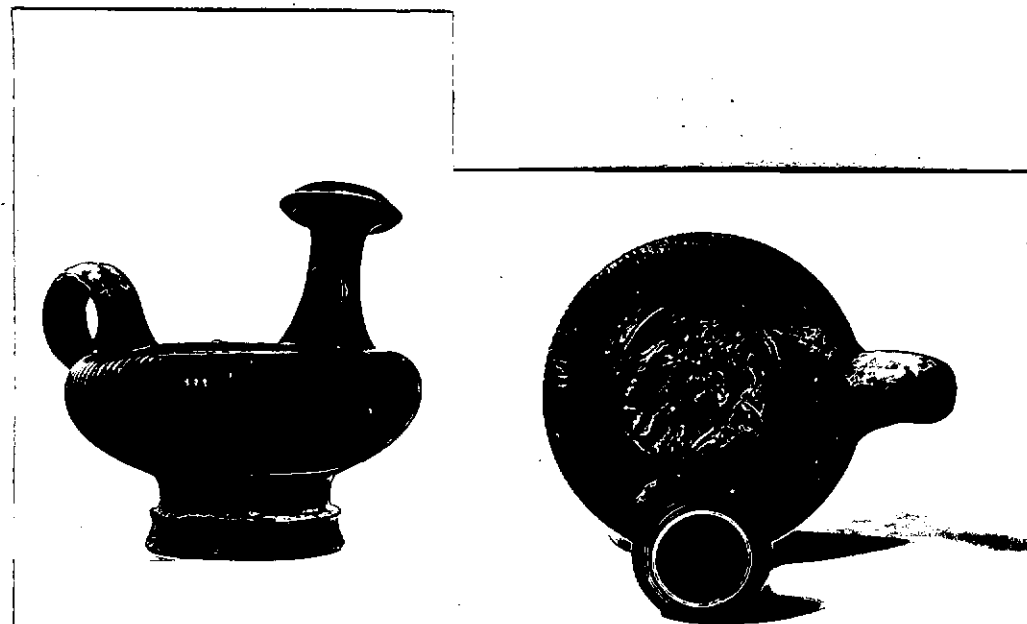

NEG. 22017/18

DESCRIZIONE: **Piede troncoconico con duplice risega,**
corpo globulare a baccellature incise con spal-
la tondeggiante su cui è impostata l'ansa ad
anello, lungo beccuccio cilindrico obliquo.
Tutto il pezzo è verniciato in nero ad eccezio-
ne del fondo esterno del corpo e di una fascia
in prossimità della base. Nel medaglione: don-
na panneggiata che impugna un tirso (forse una
menade) con entrambe le mani e sovrasta un guer-
riero azzannato da una pantera (?), nell'atto
di soccombere con le ginocchia flesse e il brac-
cio destro al di sopra del capo, con la mano che
impugna una spada; nella sinistra ha lo scudo.
Al di sopra, nel campo, una benda.

RESTAURI:

ESEGUITI:

PROCEDIMENTI SEGUITI:

BIBLIOGRAFIA, INVENTARI:

FOTOGRAFIE: **SOPRINTENDENZA ARCHEOLOGICA**
TIRANIO
A.F.S. n° 22017-18 cat. Bari

DISEGNI:

ESAME DEI SITI E DEI TERRENI:

RIFERIMENTO OGGETTI DELLO STESSO COMPLESSO:

Inv. 23263-23282; 23284-23296.

COMPILATORE DELLA SCHEDA:

Rosa De Francesco *RDeFrancesco*

DATA: 30/11/81

VISTO DEL FUNZIONARIO RESPONSABILE:



ALLEGATI:

OSSERVAZIONI:

RIFERIMENTO VECCHIE SCHEDE:

Io sottoscritto mi obbligo alla conservazione dell'oggetto descritto nel presente foglio secondo le norme della Legge 1° Giugno 1939, n. 1089 e Regolamento approvato con R. Decreto n. 363 del 30 Gennaio 1913; di conseguenza a non rimuoverlo dal posto che occupa, a non apportarvi modificazioni senza conseguire preventiva approvazione del Ministero dell'Istruzione, e a non menomarne in alcun modo il pubblico godimento.

DATA:

VISTO DEL SOPRINTENDENTE

FIRMA

AGGIORNAMENTI: