

RA

N. CATALOGO GENERALE

N. CATALOGO INTERNAZIONALE

MINISTERO PER I BENI CULTURALI E AMBIENTALI
DIREZ. GEN. DELLE ANTICHITA' E BELLE ARTI

REGIONE

N.

CODICI

16/00012941

ITA:

SOPRINTENDENZA ARCHEOLOGICA DELLA PUGLIA

63

PUGLIA

(5605241) Roma, 1975 - Ist. Poligr. Stato - S. (c. 1.000.000)

PROVINCIA E COMUNE: **BA-BARI**LUOGO DI COLLOCAZIONE: **Museo Archeologico**

INV. 23291

OGGETTO: **Skyphos di stile Gnathia**PROVENIENZA (rif. I.G.M.): **Conversano (Pg 190, IV NE)**DATI DI SCAVO: **Via Iapigia. Tomba n.2** INV. DI SCAVO: **n.29**
(o altra acquisizione) **Scavi 29/9/79.**DATAZIONE: **II metà del IV sec. a.C.**ATTRIBUZIONE: **Ceramica tipo Gnathia**MATERIALE E TECNICA: **Argilla beige . Vernice poco lucente.**MISURE: **h.9,5; diam. 7,5.**STATO DI CONSERVAZIONE: **Ansa riattaccata. Vernice nera scrostata all'interno del corpo. Scalfitture. Orlo sbreccato. Sovradipintura del tutto evanida.**

CONSISTENZA ATTUALE DEL MATERIALE: -

ESAME DEI REPERTI: -

CONDIZIONE GIURIDICA: **Proprietà dello Stato**

NOTIFICHE: -

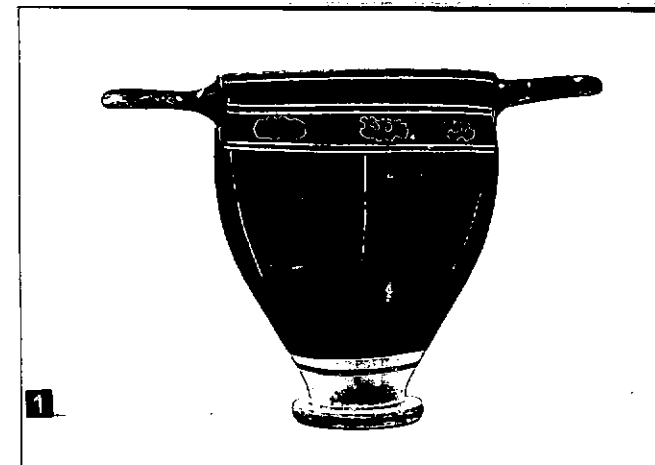

NEG. 21933/34

DESCRIZIONE: **Basso piede a disco, corpo molto allungato rastrenato verso il basso, anse orizzontali. Sul corpo: Lato A: tracce di testa femminile alata di profilo a sn.. In prossimità dell'orlo, doppia coppia di linee incise che racchiudono un motivo a segmenti; sull'orlo, motivo ad ovuli delimitato nella parte superiore da una linea incisa. Lato B: tre linee verticali incise forse costeggiate da puntini. In prossimità dell'orlo, doppia coppia di linee incise che racchiudono un motivo a segmenti. Sull'orlo, motivo ad ovuli delimitato nella parte superiore da una linea incisa. Sono risparmiati: il fondo esterno del corpo, il piede e una fascia nella parte inferiore del corpo.**

RESTAURI:

ESEGUITI:

PROCEDIMENTI SEGUITI:

BIBLIOGRAFIA, INVENTARI:

FOTOGRAFIE:

SOPRINTENDENZA ARCHEOLOGICA

TARANNO

A.F.S. n° 21933-34 Bari

DISEGNI:

ESAME DEI SITI E DEI TERRENI:

RIFERIMENTO OGGETTI DELLO STESSO COMPLESSO:

Inv. 23263-23290; 23292-23296.

COMPILATORE DELLA SCHEDA:

Rosa De Francesco *RDeFrancesco*

DATA: 30/11/81

VISTO DEL FUNZIONARIO RESPONSABILE:



ALLEGATI:

Io sottoscritto mi obbligo alla conservazione dell'oggetto descritto nel presente foglio secondo le norme della Legge 1° Giugno 1939, n. 1089 e Regolamento approvato con R. Decreto n. 363 del 30 Gennaio 1913; di conseguenza a non rimuoverlo dal posto che occupa, a non apportarvi modificazioni senza conseguire preventiva approvazione del Ministero dell'Istruzione, e a non menomarne in alcun modo il pubblico godimento.

DATA:

VISTO DEL SOPRINTENDENTE

FIRMA

AGGIORNAMENTI:

OSSERVAZIONI:

RIFERIMENTO VECCHIE SCHEDE: