

RA

CODICI

N. CATALOGO GENERALE

N. CATALOGO INTERNAZIONALE

MINISTERO PER I BENI CULTURALI E AMBIENTALI
DIREZ. GEN. DELLE ANTICHITA' E BELLE ARTI

REGIONE

N.

16/00012944

ITA:

SOPRINTENDENZA ARCHEOLOGICA DELLA PUGLIA

63

PUGLIA

(5605241) Roma, 1975 - Ist. Poligr. Stato - S. (c. 1.000.000)

PROVINCIA E COMUNE: **BA-BARI**LUOGO DI COLLOCAZIONE: **Museo Archeologico**INV. **23294**OGGETTO: **Chiodo in ferro con testa circolare**PROVENIENZA (rif. I.G.M.): **Conversano (Fg 190, IV NE)**DATI DI SCAVO: **Via Iapigia. Tomba n.2** INV. DI SCAVO: **n.32**
(o altra acquisizione) **Scavi 29/9/79.**DATAZIONE: **II Metà del IV sec. a.C.**ATTRIBUZIONE: **Fabbrica indigena**MATERIALE E TECNICA: **Ferro**MISURE: **lunghezza max. 5,5.**STATO DI CONSERVAZIONE: **Molto ossidato. Incrostazioni. Gambo fratturato all'estremità inferiore.**

CONSISTENZA ATTUALE DEL MATERIALE:

ESAME DEI REPERTI:

CONDIZIONE GIURIDICA: **Proprietà dello Stato**

NOTIFICHE:

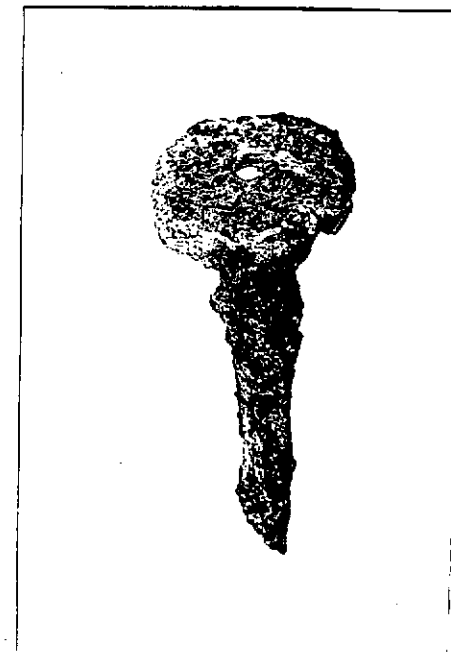

NEG. 22183

DESCRIZIONE: **Gambo a sezione circolare leggermente appiattito che si allarga all'estremità superiore ricurva su cui è impostata la testa circolare, di sottile spessore, obliqua, al cui centro è presente un foro circolare irregolare.**

RESTAURI:

ESEGUITI:

PROCEDIMENTI SEGUITI:

BIBLIOGRAFIA, INVENTARI:

FOTOGRAFIE:

SOPRINTENDENZA ARCHEOLOGICA
TARANTO

F. S. n° 22183 Cat. Bari

DISEGNI:

ESAME DEI SITI E DEI TERRENI:

RIFERIMENTO OGGETTI DELLO STESSO COMPLESSO:

Inv. 23263-23293; 23295-24296.

COMPILATORE DELLA SCHEDA:

Rosa De Francesco *R De Francesco*

DATA: *30/11/81*

VISTO DEL FUNZIONARIO RESPONSABILE:



Florn

ALLEGATI:

Io sottoscritto mi obbligo alla conservazione dell'oggetto descritto nel presente foglio secondo le norme della Legge 1° Giugno 1939, n. 1089 e Regolamento approvato con R. Decreto n. 363 del 30 Gennaio 1913; di conseguenza a non rimuoverlo dal posto che occupa, a non apportarvi modificazioni senza conseguire preventiva approvazione del Ministero dell'Istruzione, e a non menomarne in alcun modo il pubblico godimento.

DATA:

VISTO DEL SOPRINTENDENTE

FIRMA

AGGIORNAMENTI:

OSSERVAZIONI:

RIFERIMENTO VECCHIE SCHEDE: