

RA

N. CATALOGO GENERALE

N. CATALOGO INTERNAZIONALE

MINISTERO PER I BENI CULTURALI E AMBIENTALI  
DIREZ. GEN. DELLE ANTICHITA' E BELLE ARTI

REGIONE

N.

16/00012953

ITA:

SOPRINTENDENZA ARCHEOLOGICA DELLA PUGLIA

63

PUGLIA

(5605241) Roma, 1975 - Ist. Poligr. Stato - S. (c. 1.000.000)

PROVINCIA E COMUNE: **BA-BARI**LUOGO DI COLLOCAZIONE: **Museo Archeologico**

INV. 23303

OGGETTO: **Piatto a figure rosse**PROVENIENZA (rif. I.G.M.): **Conversano (Pg 190, IV NE)**DATI DI SCAVO: **Via Iapigia, Tomba n.3** INV. DI SCAVO: **n.7**  
(o altra acquisizione) **Scavi 29/9/79.**DATAZIONE: **II metà del IV sec. a.C.**ATTRIBUZIONE: **Fabbrica apula**MATERIALE E TECNICA: **Argilla beige con coloritura rosata sulle parti risparmiate. Vernice nera poco lucente.**MISURE: **h.3; diam. orlo 13,9; diam. piede 5.**STATO DI CONSERVAZIONE: **Vernice nera scrostata. Scheggiature e fori sul corpo. Incrostazioni.**

CONSISTENZA ATTUALE DEL MATERIALE: -

ESAME DEI REPERTI: -

CONDIZIONE GIURIDICA: **Proprietà dello Stato**

NOTIFICHE: -

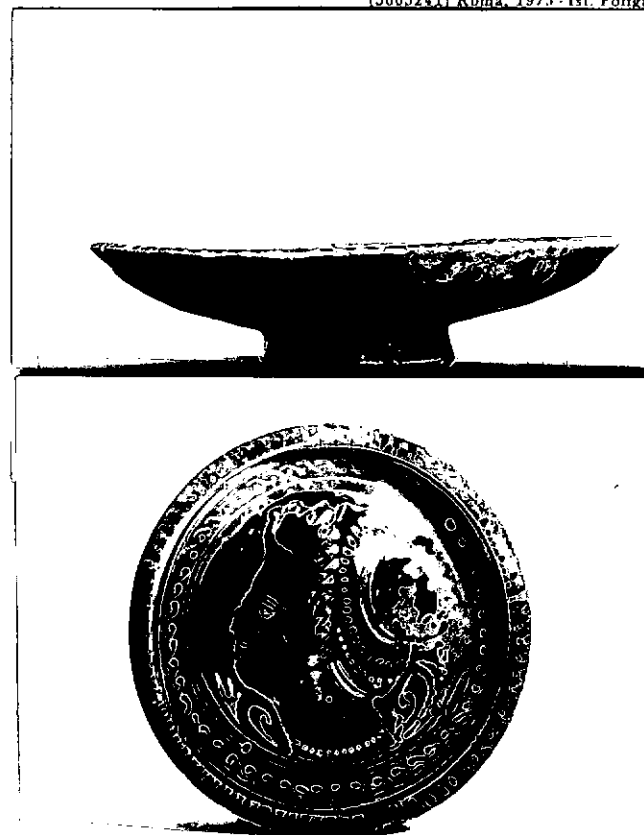

NEG. 22050/51/52

DESCRIZIONE: **Piede troncoconico, vasca a pareti oblique appena incavata all'interno; labbro sporgente con risega al margine esterno. Doppia scanalatura nella parte inferiore esterna della vasca. E' risparmiato irregolarmente il fondo esterno del corpo. Decorazione: sul labbro: tratti neri. Al fondo, medaglione delimitato da una cornice a doppie spirali ad incastro in nero fra due linee. Testa femminile di profilo a sn. con kekryphalos, stephane a raggi, orecchini con pendenti e collana di perle. Nel campo: due girali, un triangolo sfrangiato, elementi minori e tracce di due foglie di edera (caduta la re-**



ESAME DEI SITI E DEI TERRENI:

RIFERIMENTO OGGETTI DELLO STESSO COMPLESSO:

Inv. 23297-23302.

COMPILATORE DELLA SCHEDA:

*R. De Francesco*

DATA: 30/11/81

Rosa De Francesco

VISTO DEL FUNZIONARIO RESPONSABILE:



ALLEGATI:

OSSERVAZIONI:

RIFERIMENTO VECCHIE SCHEDE:

Io sottoscritto mi obbligo alla conservazione dell'oggetto descritto nel presente foglio secondo le norme della Legge 1° Giugno 1939, n. 1089 e Regolamento approvato con R. Decreto n. 363 del 30 Gennaio 1913; di conseguenza a non rimuoverlo dal posto che occupa, a non apportarvi modificazioni senza conseguire preventiva approvazione del Ministero dell'Istruzione, e a non menomarne in alcun modo il pubblico godimento.

DATA: .....

VISTO DEL SOPRINTENDENTE.

FIRMA

AGGIORNAMENTI: