

RA

CODICI

N. CATALOGO GENERALE	N. CATALOGO INTERNAZIONALE	 MINISTERO PER I BENI CULTURALI E AMBIENTALI DIREZ. GEN. DELLE ANTICHITA' E BELLE ARTI	REGIONE	N.
16/00012962	ITA:		SOPRINTENDENZA ARCHEOLOGICA DELLA PUGLIA	63

(5605241) Roma, 1975 - Ist. Poligr. Stato - S. (c. 1.000.000)

PROVINCIA E COMUNE: **BA-BARI**LUOGO DI COLLOCAZIONE: **Museo Archeologico** INV. **23312**OGGETTO: **Coppetta a fasce brune**PROVENIENZA (rif. I.G.M.): **Canversano (Pg 190, IV NE)**DATI DI SCAVO: **Via Iapigia, Tomba n.4** INV. DI SCAVO: **n.9**
(o altra acquisizione) **Scavi 1/10/79.**DATAZIONE: **II metà del IV sec. a.C.**ATTRIBUZIONE: **Fabbrica indigena**MATERIALE E TECNICA: **Argilla beige. Decorazione in bruno.**MISURE: **h. 4,3; diam. orlo 14,5; diam. piede 6,7.**STATO DI CONSERVAZIONE: **Ricomposta da più frammenti. Incrostazioni. Fori e scheggiature. Decorazione in bruno evanida.**

CONSISTENZA ATTUALE DEL MATERIALE: -

ESAME DEI REPERTI: -

CONDIZIONE GIURIDICA: **Proprietà dello Stato**

NOTIFICHE: -

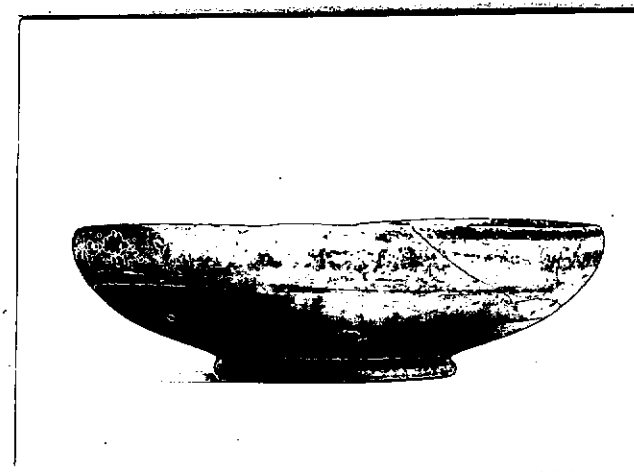

NEG. 22035

DESCRIZIONE: **Sottile piede a disco, corpo piuttosto concavo che si restringe leggermente all'orlo. Decorazione in bruno: nella parte interna e sul bordo del piede, fasce brune; tracce di una fascia bruna nella parte inferiore del corpo e presso l'orlo.**

RESTAURI:

ESEGUITI:

PROCEDIMENTI SEGUITI:

BIBLIOGRAFIA, INVENTARI:

FOTOGRAFIE: SOPRINTENDENZA ARCHEOLOGICA
TARANTO

A.F.S. n° 22035 cat. Bari

DISEGNI:

ESAME DEI SITI E DEI TERRENI:

RIFERIMENTO OGGETTI DELLO STESSO COMPLESSO:

Inv. 23304-23311; 23313-23322.

COMPILATORE DELLA SCHEDA:

Rosa De Francesco *RDeFrancesco*

DATA:

30/11/81

VISTO DEL FUNZIONARIO RESPONSABILE:



ALLEGATI:

OSSERVAZIONI:

RIFERIMENTO VECCHIE SCHEDE:

Io sottoscritto mi obbligo alla conservazione dell'oggetto descritto nel presente foglio secondo le norme della Legge 1° Giugno 1939, n. 1089 e Regolamento approvato con R. Decreto n. 363 del 30 Gennaio 1913; di conseguenza a non rimuoverlo dal posto che occupa, a non apportarvi modificazioni senza conseguire preventiva approvazione del Ministero dell'Istruzione, e a non menomarne in alcun modo il pubblico godimento.

DATA:

VISTO DEL SOPRINTENDENTE

FIRMA

AGGIORNAMENTI: