

RA

CODICI

N. CATALOGO GENERALE

N. CATALOGO INTERNAZIONALE

MINISTERO PER I BENI CULTURALI E AMBIENTALI
DIREZ. GEN. DELLE ANTICHITA' E BELLE ARTI

REGIONE

N.

16/00013025

ITA:

SOPRINTENDENZA ARCHEOLOGICA DELLA PUGLIA

63

PUGLIA

(5605241) Roma, 1975 - Ist. Poligr. Stato - S. (c. 1.000.000)

PROVINCIA E COMUNE: **BA-BARI**LUOGO DI COLLOCAZIONE: **Museo Archeologico**INV. **23378**OGGETTO: **Kylix a vernice nera**PROVENIENZA (n. I.G.M.): **Monte Sannace, Gioia del Colle, F. 190
III N-0**DATI DI SCAVO: **Presso la tomba IV-Strato INV. DI SCAVO:
(o altra acquisizione) III-Trincea I-21/XII/1976**DATAZIONE: **Seconda metà del IV sec. a. C.**ATTRIBUZIONE: **Fabbrica indigena**MATERIALE E TECNICA: **Argilla arancio. Vernice nera opaca.**MISURE: **Alt. 4,9; diam. dell'orlo 14,5; diam. del piede
6,6**STATO DI CONSERVAZIONE: **Ricomposto da più frammenti con piccole
zone di restauro sul corpo.**

CONSISTENZA ATTUALE DEL MATERIALE:

ESAME DEI REPERTI:

CONDIZIONE GIURIDICA: **Proprietà dello Stato**

NOTIFICHE:

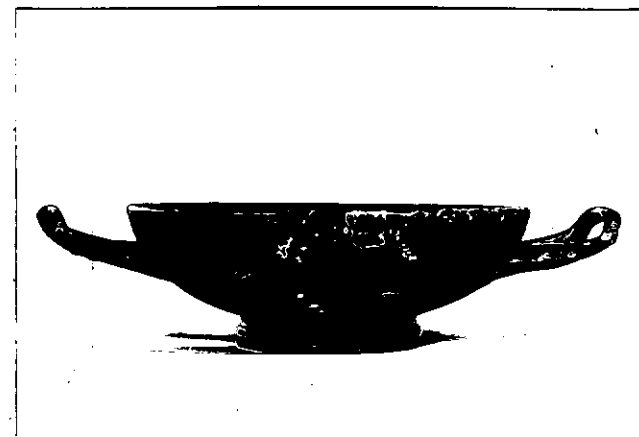

zone

NEG. 22079

DESCRIZIONE:

Piede tronco-conico con risega e raccordo cilindrico, vasca a calotta, anse a cordolo, oblique e ripiegate verso l'alto. All'interno spalla segnata da un cerchio rilevato, al centro sono impressi cinque palmette collegate da segmenti ricurvi.

Completamente verniciato in nero ad eccezione del fondo esterno.

RESTAURI:

ESEGUITI:

PROCEDIMENTI SEGUITI:

BIBLIOGRAFIA, INVENTARI:

SOPRINTENDENZA ARCHEOLOGICA
TARANTO
FOTOGRAFIE:
A.F.S. n° 22044 cat. Bani

DISEGNI:

ESAME DEI SITI E DEI TERRENI:

RIFERIMENTO OGGETTI DELLO STESSO COMPLESSO:

Inv. 23371-23377 ; 23379-23383

COMPILATORE DELLA SCHEDA: **FLAVIA LONGO**

flavia Longo

DATA: *30 / 11 / 1976*

VISTO DEL FUNZIONARIO RESPONSABILE:



ALLEGATI:

Io sottoscritto mi obbligo alla conservazione dell'oggetto descritto nel presente foglio secondo le norme della Legge 1° Giugno 1939, n. 1089 e Regolamento approvato con R. Decreto n. 363 del 30 Gennaio 1913; di conseguenza a non rimuoverlo dal posto che occupa, a non apportarvi modificazioni senza conseguire preventiva approvazione del Ministero dell'Istruzione, e a non menomarne in alcun modo il pubblico godimento.

DATA:

VISTO DEL SOPRINTENDENTE

FIRMA

AGGIORNAMENTI:

OSSERVAZIONI:

RIFERIMENTO VECCHIE SCHEDE: