

RA

CODICI

N. CATALOGO GENERALE	N. CATALOGO INTERNAZIONALE	 MINISTERO PER I BENI CULTURALI E AMBIENTALI DIREZ. GEN. DELLE ANTICHITA' E BELLE ARTI		REGIONE	N.
16/00013035	ITA:	SOPRINTENDENZA ARCHEOLOGICA DELLA PUGLIA	63	PUGLIA	

(5605241) Roma, 1975 - Ist. Poligr. Stato - S. (c. 1.000.000)

PROVINCIA E COMUNE: **BA-BARI**LUOGO DI COLLOCAZIONE: **Museo Archeologico** INV. **23389**OGGETTO: **Coppa biansata con decorazione a fasce**PROVENIENZA (rif. I.G.M.): **Monte Sannace, Gioia del Colle, F. 190
III N-0**DATI DI SCAVO: **Tomba VI 22/XII/1976** INV. DI SCAVO: **n. 1**
(o altra acquisizione)DATAZIONE: **Seconda metà del IV sec. a. C.**ATTRIBUZIONE: **Fabbrica locale**MATERIALE E TECNICA: **Argilla beige poco depurata. Decorazioni
in rosso con difetti di cottura.**MISURE: **Alt. 6,3; diam. dell'orlo 16,8; diam. del piede 6,2**STATO DI CONSERVAZIONE: **Incrostazioni e scheggiature. Coloritura
ra scrostata ed evanida.**

CONSISTENZA ATTUALE DEL MATERIALE:

ESAME DEI REPERTI:

CONDIZIONE GIURIDICA: **Proprietà dello Stato**

NOTIFICHE:

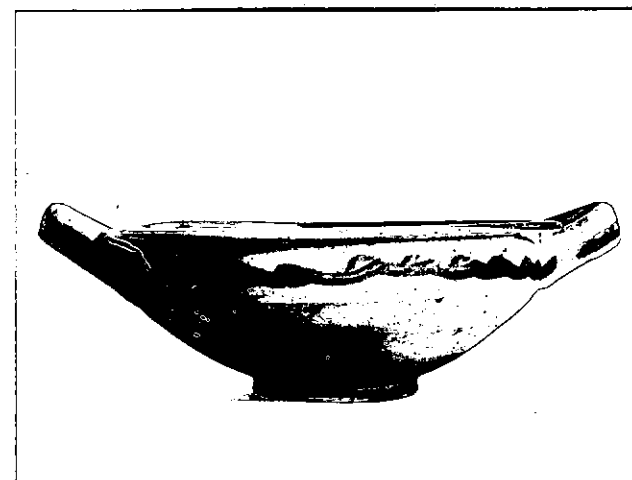
DESCRIZIONE: NEG. 22164/65

Piede a disco, corpo tronco-conico, breve spalla su cui sono impostate obliquamente le anse a nastro, orlo piatto e sporgente.

DECORAZIONE: all'esterno, all'altezza delle anse, linea ondulata in rosso con difetti di cottura vicino ad un'ansa; striscia rossa sulle anse, parte esterna ed interna dell'orlo verniciata. Fascia rossa irregolare presso il piede.

All'interno: tondello centrale formato da due cerchi sottili paralleli ed un altro sulla parte superiore.

RESTAURI:

ESEGUITI:

PROCEDIMENTI SEGUITI:

BIBLIOGRAFIA, INVENTARI:

FOTOGRAFIE: **SOPRINTENDENZA ARCHEOLOGICA
TARANTO**

ADA n° 22164-65 cat. Bari

DISEGNI:

ESAME DEI SITI E DEI TERRENI:

RIFERIMENTO OGGETTI DELLO STESSO COMPLESSO:

Inv. 23390-23408

COMPILATORE DELLA SCHEDA: **FLAVIA LONGO**

flavia longo

DATA: **30 / 11 / 1981**

VISTO DEL FUNZIONARIO RESPONSABILE:

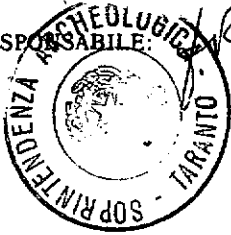

ALLEGATI:

OSSERVAZIONI:

RIFERIMENTO VECCHIE SCHEDE:

Io sottoscritto mi obbligo alla conservazione dell'oggetto descritto nel presente foglio secondo le norme della Legge 1° Giugno 1939, n. 1089 e Regolamento approvato con R. Decreto n. 363 del 30 Gennaio 1913; di conseguenza a non rimuoverlo dal posto che occupa, a non apportarvi modificazioni senza conseguire preventiva approvazione del Ministero dell'Istruzione, e a non menomarne in alcun modo il pubblico godimento.

DATA:

VISTO DEL SOPRINTENDENTE

FIRMA

AGGIORNAMENTI: