

RA

N. CATALOGO GENERALE

N. CATALOGO INTERNAZIONALE

MINISTERO PER I BENI CULTURALI E AMBIENTALI  
DIREZ. GEN. DELLE ANTICHITA' E BELLE ARTI

REGIONE

N.

CODICI

16/00013039

ITA:

SOPRINTENDENZA ARCHEOLOGICA DELLA PUGLIA

63

PUGLIA

(5605241) Roma, 1975 - Ist. Poligr. Stato - S. (c. 1.000.000)

PROVINCIA E COMUNE: **BA-BARI**LUOGO DI COLLOCAZIONE: **Museo Archeologico**INV. **23393**OGGETTO: **Kantharos a decorazione suddipinta in bianco**PROVENIENZA (rif. I.G.M.): **Monte Sannace, Gioia del Colle, F. 190  
III N-0**DATI DI SCAVO: **Tomba VI 22/XII/1976** INV. DI SCAVO: **n.5**  
(o altra acquisizione)DATAZIONE: **Seconda metà del IV sec. a. C.**ATTRIBUZIONE: **Fabbrica apula**MATERIALE E TECNICA: **Argilla camoscio. Vernice nera lucente  
con riflessi metallici. Sovradipintura  
in bianco.**MISURE: **Alt. 10,5; diam. dell'orlo 10,3; diam. del piede 6,5**STATO DI CONSERVAZIONE: **Incrostazioni e scheggiature. Vernice e  
sovradipintura evanida.**

CONSISTENZA ATTUALE DEL MATERIALE:

ESAME DEI REPERTI:

CONDIZIONE GIURIDICA: **Proprietà dello Stato**

NOTIFICHE:

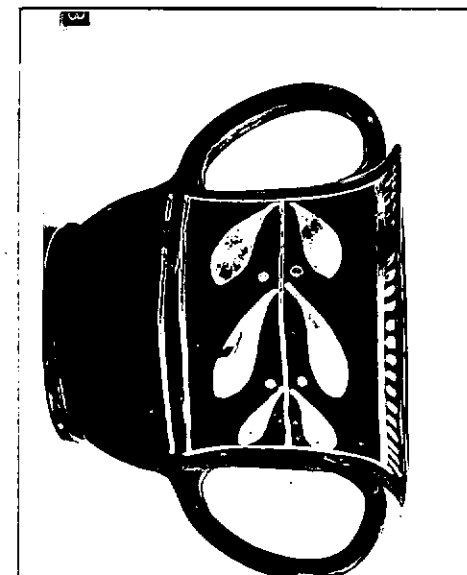
NEG. **22147/48**

DESCRIZIONE:

Sottile piede a disco con duplice risega, parte inferiore del corpo tronco-conica, parte superiore cilindrica, labbro leggermente svasato, larghe anse a nastro.

DECORAZIONE: riquadri delimitati sotto l'orlo da una fila di trattini sovradipinti in bianco, inferiormente da una linea parallela bianca, decorati uno con un ramo di alloro con bacche, l'altro da un tralcio di edera in bianco.

Risparmiato dalla vernice il fondo esterno.

RESTAURI:

ESEGUITI:

PROCEDIMENTI SEGUITI:

BIBLIOGRAFIA, INVENTARI:

FOTOGRAFIE: **SOPRINTENDENZA ARCHEOLOGICA**  
**TARANNO**  
A.F.S. n° 22147-48 ca. Bari

DISEGNI:

ESAME DEI SITI E DEI TERRENI:

RIFERIMENTO OGGETTI DELLO STESSO COMPLESSO:

Inv. 23389-23393 ; 23394-23408

COMPILATORE DELLA SCHEDA: **FLAVIA LONGO**

*flavia Longo*

DATA: **30/11/1981**

VISTO DEL FUNZIONARIO RESPONSABILE: *Flora*

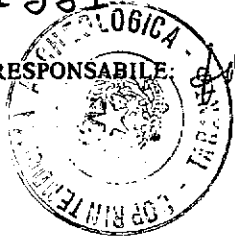

ALLEGATI:

Io sottoscritto mi obbligo alla conservazione dell'oggetto descritto nel presente foglio secondo le norme della Legge 1° Giugno 1939, n. 1089 e Regolamento approvato con R. Decreto n. 363 del 30 Gennaio 1913; di conseguenza a non rimuoverlo dal posto che occupa, a non apportarvi modificazioni senza conseguire preventiva approvazione del Ministero dell'Istruzione, e a non menomarne in alcun modo il pubblico godimento.

DATA: .....

VISTO DEL SOPRINTENDENTE

FIRMA

AGGIORNAMENTI:

OSSERVAZIONI:

RIFERIMENTO VECCHIE SCHEDE: