

RA

CODICI

N. CATALOGO GENERALE	N. CATALOGO INTERNAZIONALE	 MINISTERO PER I BENI CULTURALI E AMBIENTALI DIREZ. GEN. DELLE ANTICHITA' E BELLE ARTI		REGIONE	N.
16/00013046	ITA:	SOPRINTENDENZA ARCHEOLOGICA DELLA PUGLIA	63	PUGLIA	

(5605241) Roma, 1975 - Ist. Poligr. Stato - S. (c. 1.000.000)

PROVINCIA E COMUNE: **BA-BARI**LUOGO DI COLLOCAZIONE: **Muse Archeologico** INV. **23400**OGGETTO: ~~Terracotta raff.:~~ **tintinnabulum a forma di maialino con base trapezoidale.**PROVENIENZA (rif. I.G.M.): **Monte Sannace, Gioia del Colle, F. 190  
III N-0**DATI DI SCAVO: **Tomba VI 22/XII/1976** INV. DI SCAVO: **n. 12**  
(o altra acquisizione)DATAZIONE: **Seconda metà del IV sec. a. C.**ATTRIBUZIONE: **Fabbrica indigena**MATERIALE E TECNICA: **Argilla dura giallina. Tracce di coloritura rosa sugli orecchi e sul muso. A stampo, da doppia matrice, cava internamente.**MISURE: **Alt. massima 8; larghezza massima 11,5**STATO DI CONSERVAZIONE: **Varie lesioni sul lato sinistro.**

CONSISTENZA ATTUALE DEL MATERIALE:

ESAME DEI REPERTI:

CONDIZIONE GIURIDICA: **Proprietà dello Stato**

NOTIFICHE:

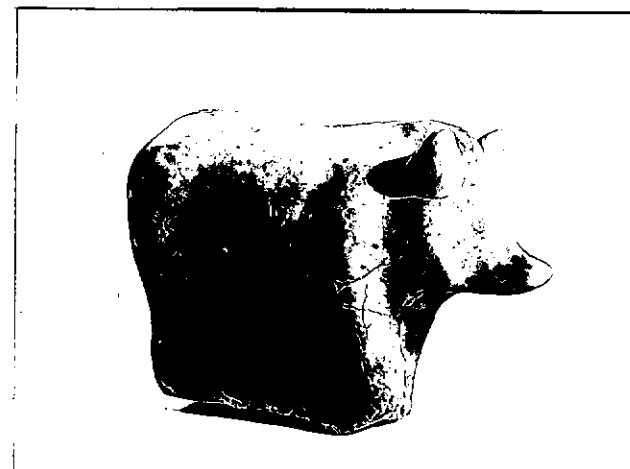
NEG. **22167/68**

DESCRIZIONE:

**Tintinnabulum a forma di maialino con base trapezoidale completamente chiusa, orecchi sovrapplicati, muso appuntito, gambe appena accennate che fanno parte della base. Ha un piccolo foro sulla parte posteriore.**

RESTAURI:

SEGUITI:

PROCEDIMENTI SEGUITI:

BIBLIOGRAFIA, INVENTARI:

FOTOGRAFIE: SOPRINTENDENZA ARCHEOLOGICA  
TARANTO  
A.F.S. n° 22164-68 cat. Bari

DISEGNI:

ESAME DEI SITI E DEI TERRENI:

RIFERIMENTO OGGETTI DELLO STESSO COMPLESSO:

Inv. 23389-23399 ; 23401-23408

COMPILATORE DELLA SCHEDA: **FLAVIA LONGO**

*Flavia Longo*

DATA: 30 / 11 / 1981

VISTO DEL FUNZIONARIO RESPONSABILE:



*Flavia*

ALLEGATI:

Io sottoscritto mi obbligo alla conservazione dell'oggetto descritto nel presente foglio secondo le norme della Legge 1° Giugno 1939, n. 1089 e Regolamento approvato con R. Decreto n. 363 del 30 Gennaio 1913; di conseguenza a non rimuoverlo dal posto che occupa, a non apportarvi modificazioni senza conseguire preventiva approvazione del Ministero dell'Istruzione, e a non menomarne in alcun modo il pubblico godimento.

DATA: .....

VISTO DEL SOPRINTENDENTE

FIRMA

AGGIORNAMENTI:

OSSERVAZIONI:

RIFERIMENTO VECCHIE SCHEDE: