

RA

CODICI

N. CATALOGO GENERALE

N. CATALOGO INTERNAZIONALE

MINISTERO PER I BENI CULTURALI E AMBIENTALI
DIREZ. GEN. DELLE ANTICHITA' E BELLE ARTI

REGIONE

N.

16/00013055

ITA:

SOPRINTENDENZA ARCHEOLOGICA DELLA PUGLIA

63

PUGLIA

(5605241) Roma, 1975 - Ist. Poligr. Stato - S. (c. 1.000.000)

PROVINCIA E COMUNE: **BA-BARI**LUOGO DI COLLOCAZIONE: **Museo Archeologico**INV. **23410**OGGETTO: **Coppetta monoansata acroma**PROVENIENZA (rif. I.G.M.): **Monte Sannace, Gioia del Colle, F. 190
III N-0**DATI DI SCAVO: **Tomba VI-bis, trincea V, INV. DI SCAVO: n.7
(o altra acquisizione) settore C,4/X/1977**DATAZIONE: **Seconda metà del IV sec. a. C.**ATTRIBUZIONE: **Fabbrica indigena**MATERIALE E TECNICA: **Argilla beige-rosata poco depurata**MISURE: **Alt. 3,5; diam. dell'orlo 7,6; diam. base 3,3**STATO DI CONSERVAZIONE: **Ricomposta da vari frammenti con
piccole parti di restauro.**

CONSISTENZA ATTUALE DEL MATERIALE:

ESAME DEI REPERTI:

CONDIZIONE GIURIDICA: **Proprietà dello Stato**

NOTIFICHE:

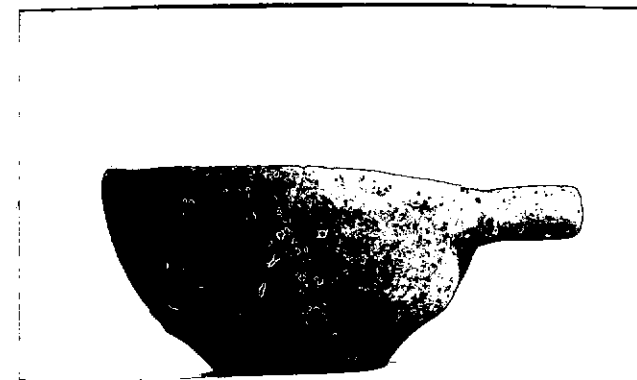
NEG. **22159**

DESCRIZIONE:

**Priva di piede, parte inferiore del corpo tronco-
conica, superiore convessa, orlo irregolare, ansa
a nastro impostata orizzontalmente sul corpo.**

RESTAURI:

ESEGUITI:

PROCEDIMENTI SEGUITI:

BIBLIOGRAFIA, INVENTARI:

SOPRINTENDENZA ARCHEOLOGICA
TARANTO

FOTOGRAFIE:

A.F.S. n° 22159 cat. Bari

DISEGNI:

ESAME DEI SITI E DEI TERRENI:

RIFERIMENTO OGGETTI DELLO STESSO COMPLESSO:

Inv. 23411-23416

COMPILATORE DELLA SCHEDA: **FLAVIA LONGO**

flavia longo

DATA: *30/11/1981*

VISTO DEL FUNZIONARIO RESPONSABILE:



Longo

ALLEGATI:

OSSERVAZIONI:

RIFERIMENTO VECCHIE SCHEDE:

Io sottoscritto mi obbligo alla conservazione dell'oggetto descritto nel presente foglio secondo le norme della Legge 1° Giugno 1939, n. 1089 e Regolamento approvato con R. Decreto n. 363 del 30 Gennaio 1913; di conseguenza a non rimuoverlo dal posto che occupa, a non apportarvi modificazioni senza conseguire preventiva approvazione del Ministero dell'Istruzione, e a non menomarne in alcun modo il pubblico godimento.

DATA:

VISTO DEL SOPRINTENDENTE

FIRMA

AGGIORNAMENTI: