

RA

CODICI

N. CATALOGO GENERALE	N. CATALOGO INTERNAZIONALE	MINISTERO PER I BENI CULTURALI E AMBIENTALI DIREZ. GEN. DELLE ANTICHITA' E BELLE ARTI		REGIONE	N.
16/00014058	ITA:	SOVRINTENDENZA ARCHEOLOGICA DELLA PUGLIA - TARANTO	03	FUGLIA	

PROVINCIA E COMUNE: BA - BARI

LUOGO DI COLLOCAZIONE: Museo Archeologico

INV. 20103

OGGETTO: Ciotola biancata apula

PROVENIENZA (rif. I.G.M.): Monte Cannace, Gioia del Colle, f. 190, III NO

DATI DI SCAVO: Tomba 4, ripostiglio, 1957
(o altra acquisizione)

INV. DI SCAVO: ~

DATAZIONE: Fine V. sec. a.C.

ATTRIBUZIONE: Ceramica apula a fasce

MATERIALE E TECNICA: Argilla avana, vernice rossa; modellata al tornio

MISURE: h. 6; ϕ piede 8,2; ϕ 20

STATO DI CONSERVAZIONE: Sbracciato il bordo del piede e l'orlo.

CONSISTENZA ATTUALE DEL MATERIALE: ~

ESAME DEI REPERTI: ~

CONDIZIONE GIURIDICA: Proprietà dello Stato

NOTIFICHE: ~

Roma, 1975 - Ist. Poligr. Stato - S. (c. 1.000.000)

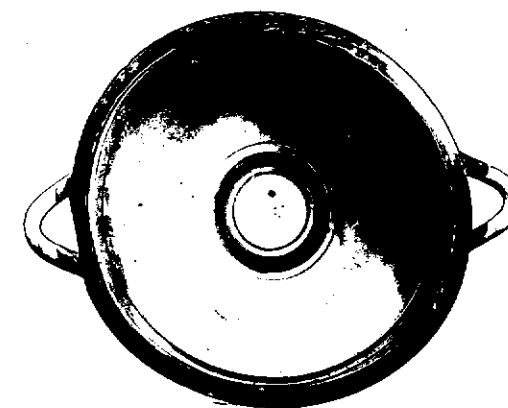
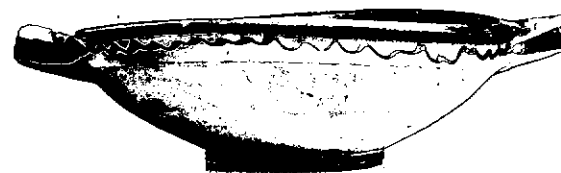

NEG. 17302/83

DESCRIZIONE: Piede a disco, corpo tronco conico che diventa cilindrico nell'ultima parte segnata da una risega, ed quest'ultima sono impostate le anse a nastro leggermente oblique; orlo sottile, appena sporgente. La decorazione è costituita all'esterno da una linea, rossa, ondulata, irregolare, che sale a coprire le anse e da una fascia rosso-bruna sull'orlo. All'interno, in corrispondenza della risega esterna, due fasce irregolari di vernice rossa. Sul tondello una corona circolare fra due cerchi concentrici tutta in vernice rossa. Sul tondello interno una piccola macchia di vernice rossa.

RESTAURI:

ESEGUITI:

PROCEDIMENTI SEGUITI:

BIBLIOGRAFIA, INVENTARI: Bianca M? Scarfi, Gioia del Colle - Scavi nella zona
di Monte Sannace - in M.A.L., vol. XLV, 1960, p. 243, fog. 82.

FOTOGRAFIE: SOPRINTENDENZA ARCHEOLOGICA
TARANTO

Es. n° 14382-83 ~~es.~~ BABI

DISEGNI:

ESAME DEI SITI E DEI TERRENI:

RIFERIMENTO OGGETTI DELLO STESSO COMPLESSO:

Tomba 4: dal 20017 al 20125

Ripostiglio: dal 20091 al 20116.

PACILLO GIOVANNA

Giovanna Pacillo

COMPILATORE DELLA SCHEDA:

DATA: 30/9/1981

VISTO DEL FUNZIONARIO RESPONSABILE



Phori

ALLEGATI:

OSSERVAZIONI:

RIFERIMENTO VECCHIE SCHEDE:

Io sottoscritto mi obbligo alla conservazione dell'oggetto descritto nel presente foglio secondo le norme della Legge 1° Giugno 1939, n. 1089 e Regolamento approvato con R. Decreto n. 363 del 30 Gennaio 1913; di conseguenza a non rimuoverlo dal posto che occupa, a non apportarvi modificazioni senza conseguire preventiva approvazione del Ministero dell'Istruzione, e a non menomarne in alcun modo il pubblico godimento.

DATA:

VISTO DEL SOPRINTENDENTE

FIRMA

AGGIORNAMENTI: