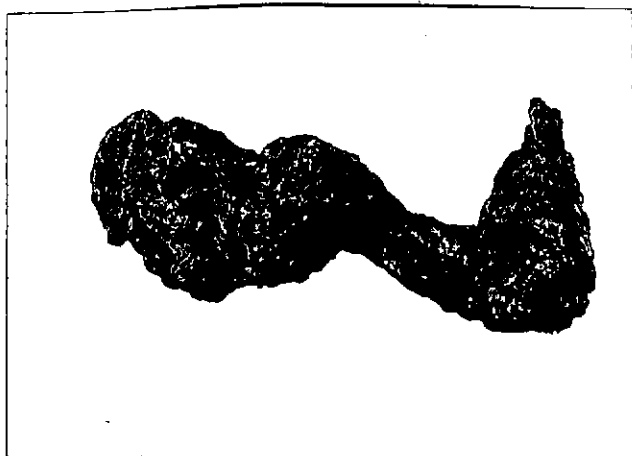

RA

CODICI

N. CATALOGO GENERALE	N. CATALOGO INTERNAZIONALE	 MINISTERO PER I BENI CULTURALI E AMBIENTALI DIREZ. GEN. DELLE ANTICHITA' E BELLE ARTI	REGIONE	N.
16/00014074	ITA:		SUPERINTENDENZA ARCHEOLOGICA DELLA PUGLIA - TARANTO	63

(5605241) Roma, 1975 - Ist. Poligr. Stato - S. (c. 1.000.000)

PROVINCIA E COMUNE: **BA - BARI**LUOGO DI COLLOCAZIONE: **Museo Archeologico**INV. **20124**OGGETTO: **Fibula**PROVENIENZA (rif. I.G.M.): **Monte Sanace, Gioia del Colle, f. 120, III NO**DATI DI SCAVO: **Tomba 4, sarcofago, 1957**  
(o altra acquisizione)INV. DI SCAVO: **-**DATAZIONE: **Fine V sec. a. C.**ATTRIBUZIONE: **Fabbrica locale**MATERIALE E TECNICA: **Ferro**MISURE: **lung. 5**STATO DI CONSERVAZIONE: **Incrostata, manca arco ed ardiglione**CONSISTENZA ATTUALE DEL MATERIALE: **-**ESAME DEI REPERTI: **-**CONDIZIONE GIURIDICA: **Proprietà dello Stato**NOTIFICHE: **-**NEG. **20463**DESCRIZIONE: **Fibula a losanga con bottone terminale e globo decorativo.**

RESTAURI:

ESEGUITI:

PROCEDIMENTI SEGUITI:

BIBLIOGRAFIA, INVENTARI: Bianca M. Scarfi, Gioia del Colle - Scavi nella zona  
di Monte Sannace - in M.A.L., vol. XLV, 1960, p. 231, fig. 71.

FOTOGRAFIE: SOPRINTENDENZA ARCHEOLOGICA  
TARANTO

A.F.S. n° 20453 cat. BARI

DISEGNI:

ESAME DEI SITI E DEI TERRENI:

RIFERIMENTO OGGETTI DELLO STESSO COMPLESSO:

Tomba 4: dal 20117 al 20025

Ripostiglio: dal 20091 al 20116

COMPILATORE DELLA SCHEDA:

PAGILIO GIOVANNA  
*Giuseppe Pagilio*

DATA: 30/9/1981

VISTO DEL FUNZIONARIO RESPONSABILE:



ALLEGATI:

OSSERVAZIONI:

RIFERIMENTO VECCHIE SCHEDE:

Io sottoscritto mi obbligo alla conservazione dell'oggetto descritto nel presente foglio secondo le norme della Legge 1° Giugno 1939, n. 1089 e Regolamento approvato con R. Decreto n. 363 del 30 Gennaio 1913; di conseguenza a non rimuoverlo dal posto che occupa, a non apportarvi modificazioni senza conseguire preventiva approvazione del Ministero dell'Istruzione, e a non menomarne in alcun modo il pubblico godimento.

DATA: .....

VISTO DEL SOPRINTENDENTE

FIRMA

AGGIORNAMENTI: