

N. CATALOGO GENERALE	N. CATALOGO INTERNAZIONALE	MINISTERO DELLA PUBBLICA ISTRUZIONE DIREZ. GEN. DELLE ANTICHITA' E BELLE ARTI	REGIONE	N.
16/00015989	ITA:	SOPRINTENDENZA ARCHEOLOGICA DELLA PUGLIA TARANTO	63 PUGLIA	

(3604063) Roma, 1973 - Ist. Poligr. Stato - S. (c. 600.000)

PROVINCIA E COMUNE: **BA-BARI**LUOGO DI COLLOCAZIONE: **Museo Archeologico** INV. **1610**OGGETTO: **Rhyton apulo a figure rosse a testa di capra.**PROVENIENZA (rif. I.G.M.): **Conversano, F 190, IV, NE.**DATI DI SCAVO:
(o altra acquisizione)

INV. DI SCAVO:

DATAZIONE: **Ultimo trentennio del IV sec. a.C.**ATTRIBUZIONE: **Il pezzo va riferito al "Main Group" di Hoffmann, con bicchiere di forma III.**MATERIALE E TECNICA: **argilla beige scuro, ingubbiatura arancio scuro; sovraddipintura in bianco, giallo, e paonazzo; vernice nera opaca; macchie di cottura. Modellato al tornio.**MISURE: **Alt. 18,1; diam. orlo 9,3.**STATO DI CONSERVAZIONE: **Il pezzo è privo dell'ansa; scheggiature; sovraddipintura caduta in più punti.**

CONSISTENZA ATTUALE DEL MATERIALE: -

ESAME DEI REPERTI: -

CONDIZIONE GIURIDICA: **Proprietà della Provincia di Bari**

NOTIFICHE: -

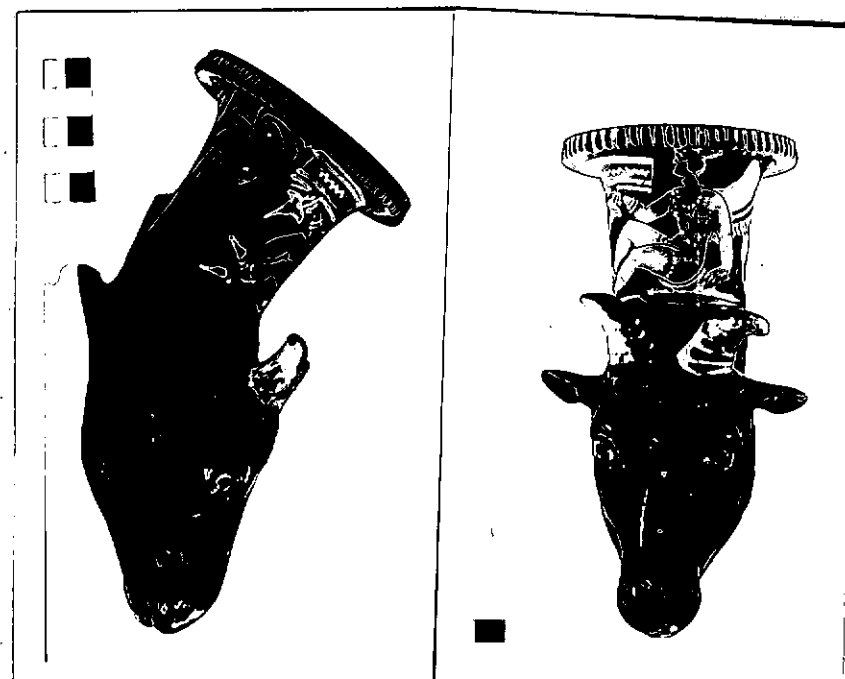

NEG. 2383, 2384

DESCRIZIONE:

Bicchiere svasato con orlo revoluto e margine superiore leggermente ingrossato; un leggero ingrossamento segna l'attacco della parte configurata a testa di capra: al centro della fronte, corna divergenti; ai lati, orecchie a cartoccio; occhi ellittici; due zone infossate sul muso ad indicare le narici.

Sulla fronte, Erosandrogino seduto verso sinistra su un rialzo del terreno; ha i capelli legati sulla nuca, porta collana, filo di perle a tracolla e intorno alla coscia sinistra, armille ai polsi ed alla caviglia sinistra, calzari; regge una cista ed una foglia di edera cuoriforme.

Decorazione accessoria: sono risparmiati, una fascia irregolare al margine della parte decorata, una fascia verticale sul retro del bicchiere in corrispondenza de

RESTAURI:

ESEGUITI:

PROCEDIMENTI SEGUITI:



BIBLIOGRAFIA, INVENTARI:

H. Hoffmann, Tarentine Rhyta, Mainz 1966,
p. 39, n. 221.

SOPRINTENDENZA ARCHEOLOGICA
TARANTO

FOTOGRAFIE:

A.F.S. n° 2383-2384 cat. BARI

DISEGNI: °

ESAME DEI SITI E DEI TERRENI:

RIFERIMENTO OGGETTI DELLO STESSO COMPLESSO:

Anna Stella Dongiovanni
COMPILATORE DELLA SCHEDA: **Anna Stella Dongiovanni**

DATA: **11 MAG. 1982**

VISTO DEL FUNZIONARIO RESPONSABILE:



ALLEGATI: **N° 1 allegato**

Io sottoscritto mi obbligo alla conservazione dell'oggetto descritto nel presente foglio secondo le norme della Legge 1° Giugno 1939, n. 1089 e Regolamento approvato con R. Decreto n. 363 del 30 Gennaio 1913; di conseguenza a non rimuoverlo dal posto che occupa, a non apportarvi modificazioni senza conseguire preventiva approvazione del Ministero dell'Istruzione, e a non menomarne in alcun modo il pubblico godimento.

DATA:

VISTO DEL SOPRINTENDENTE

FIRMA

AGGIORNAMENTI:

OSSERVAZIONI:

RIFERIMENTO VECCHIE SCHEDE:

RA	N. CATALOGO GENERALE	N. CATALOGO INTERNAZIONALE	 MINISTERO PER I BENI CULTURALI E AMBIENTALI DIREZ. GEN. DELLE ANTICHITA' E BELLE ARTI	
	16/00015989	ITA:	SOPRINTENDENZA ARCHEOLOGICA DELLA PUGLIA - TARANTO	63
	ALLEGATO N.i.... (segue descrizione)			
(5605243) Roma, 1975 - Ist. Poligr. Stato - S. (c. 200.000)				
<p>gli attacchi dell'ansa, la faccia inferiore dell'orlo.</p> <p>Sull'orlo, tratti, da ciascun lato dell'ansa, girali bifidi con foglie sfrangiate e singole interposte e ritocchi sovraddipinti.</p> <p>Della parte configurata a testa di capra sono sovraddipinti, le corna, gli occhi, le narici, la bocca.</p>				
<div style="display: flex; justify-content: space-between;"> <div data-bbox="70 1481 258 1544"> <p>MODULABIO P. I. - Belle Arti - 167</p> </div> <div data-bbox="1999 1489 2328 1536"> <p>MOD. 72 - Ant. B. Arti</p> </div> </div>				