

N. CATALOGO GENERALE	N. CATALOGO INTERNAZIONALE	MINISTERO PER I BENI CULTURALI E AMBIENTALI DIREZ. GEN. DELLE ANTICHITA' E BELLE ARTI	REGIONE	N.
16/0001.6692	ITA:	SOPRINTENDENZA ARCHEOLOGICA DELLA PUGLIA	63	PUGLIA

(5605241) Roma, 1975 - Ist. Poligr. Stato - S. (c. 1.000.000)

PROVINCIA E COMUNE:

BA-BARI

LUOGO DI COLLOCAZIONE:

Museo Archeologico

INV.

21164

OGGETTO:

Kantharos indigeno a decorazione monocroma

PROVENIENZA (rif. I.G.M.):

Conversano, E: 190, IV N-E

DATI DI SCAVO:

(o altra acquisizione)

Località Castiglione.

INV. DI SCAVO:

Proprietà Scattone.Tomba 3.

DATAZIONE:

VI sec. a. C.

ATTRIBUZIONE:

Ceramica di fabbrica peucezia

MATERIALE E TECNICA:

**Argilla camoscio-rosato.Decorazione in
bruno,Modellato a mano.**

MISURE:

**Alt. con anse 11; alt. all'orlo 9; diam. base 4,6;
diam. orlo 7,8.**

STATO DI CONSERVAZIONE:

**Un'ansa del tutto restaurata, l'altra
in parte restaurata.Decorazione abrasa.Incrostazio-
ni terrose.Scheggiature.**

CONSISTENZA ATTUALE DEL MATERIALE:

ESAME DEI REPERTI:

CONDIZIONE GIURIDICA:

Proprietà dello Stato

NOTIFICHE:

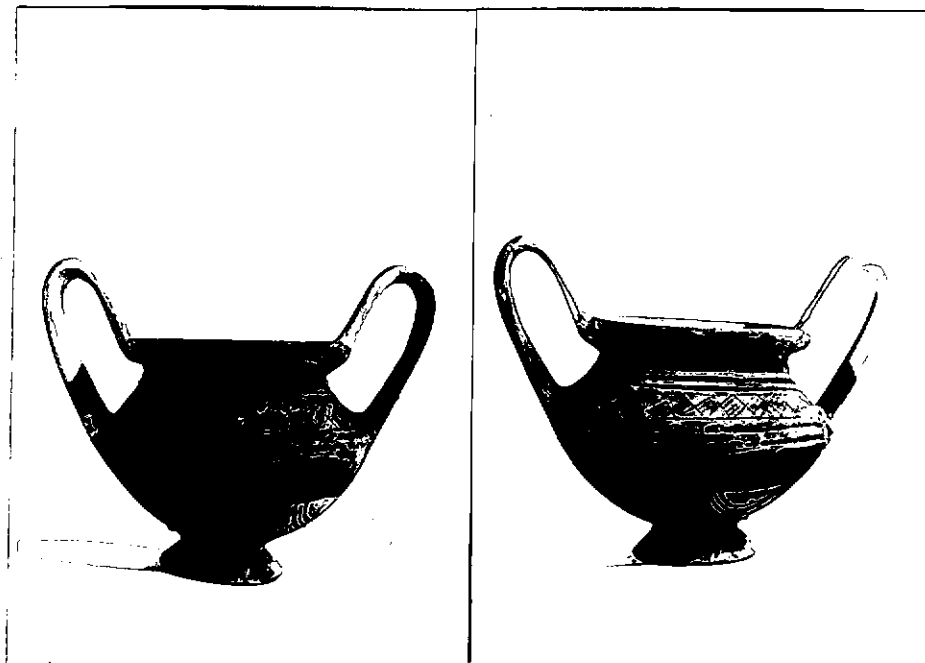

NEG.23331-23332

DESCRIZIONE:

Piede tronco-conico cavo all'interno, corpo semiglobulare nella parte inferiore e tronco-conico alla spalla, breve labbro estroflesso e svasato. Anse sopraelevate a nastro. Spessa fascia irregolare in bruno sul piede e all'attacco con il corpo, serie di doppi archi penduli inseriti in un motivo merlato delimitati in alto da una spessa fascia irregolare orizzontale. Sulla spalla tra due coppie di fasce e due linee concentriche, fregio con serie di losanghe tratteggiate. Fascia spessa sotto la strozzatura del collo che si assottiglia ai lati. Tra gli attacchi delle anse due motivi a chevron costituiti da un angolo. Sull'ansa, su campo scuro, lungo riquadro con due linee parallele verticali. All'interno del labbro entro due fasce parallele serie di gruppi di tre tratti trasversali disposti a raggiera. Per un esemplare

RESTAURI:

ESEGUITI:

PROCEDIMENTI SEGUITI:

BIBLIOGRAFIA, INVENTARI:

V.L'ABBATE, Norba e i centri antichi nel territorio di
Conversano, Bari 1979, p. 145, fig. 58 c.

FOTOGRAFIE:

SOPRINTENDENZA ARCHEOLOGICA
TIRANNO

A.F. n° 23331-23332 (AN) Cat.

DISEGNI:

ESAME DEI SITI E DEI TERRENI:

RIFERIMENTO OGGETTI DELLO STESSO COMPLESSO:

Inv. nn. 21162-21163 ; 21165-21178

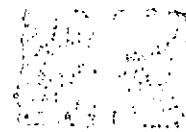
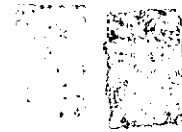

COMPILATORE DELLA SCHEDE: **SLAVIA LONGO**

Slavia Longo

DATA: **30/11/1982**

VISTO DEL FUNZIONARIO RESPONSABILE:



Cellari

ALLEGATI: **1**

Io sottoscritto mi obbligo alla conservazione dell'oggetto descritto nel presente foglio secondo le norme della Legge 1° Giugno 1939, n. 1089 e Regolamento approvato con R. Decreto n. 363 del 30 Gennaio 1913; di conseguenza a non rimuoverlo dal posto che occupa, a non apportarvi modificazioni senza conseguire preventiva approvazione del Ministero dell'Istruzione, e a non menomarne in alcun modo il pubblico godimento.

DATA:

VISTO DEL SOPRINTENDENTE

FIRMA

AGGIORNAMENTI:

OSSERVAZIONI:

RIFERIMENTO VECCHIE SCHEDE:

RA	N. CATALOGO GENERALE	N. CATALOGO INTERNAZIONALE	 MINISTERO PER I BENI CULTURALI E AMBIENTALI DIREZ. GEN. DELLE ANTICHITA' E BELLE ARTI	
	16/00016692	ITA:		SOPRINTENDENZA ARCH. DELLA PUGLIA
	ALLEGATO N.1..... (segue descrizione)			
(5605243) Roma, 1975 - Ist. Poligr. Stato - S. (c. 200.000)				
<p> * pressoché simile per forma datato al VI sec. a. C. cfr. P.ROSSI, <u>Ceramica geometrica apula nella collezione Chini nel Museo Civico di Bassano del Grappa, Roma 1981, p. 105 n.77.</u> </p>				