

RA

N. CATALOGO GENERALE

N. CATALOGO INTERNAZIONALE

MINISTERO PER I BENI CULTURALI E AMBIENTALI
DIREZ. GEN. DELLE ANTICHITA' E BELLE ARTI

REGIONE

N.

16/00016700

ITA:

SOPRINTENDENZA ARCHEOLOGICA DELLA PUGLIA

63

PUGLIA

11

(5605241) Roma, 1975 - Ist. Poligr. Stato - S. (c. 1.000.000)

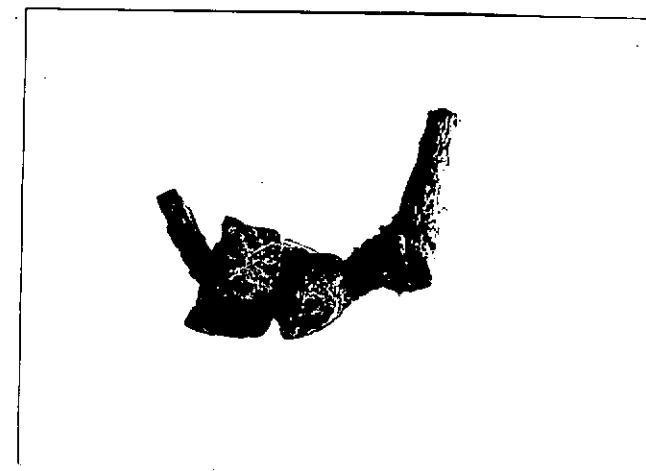
PROVINCIA E COMUNE: **BA-Bari**LUOGO DI COLLOCAZIONE: **Museo Archeologico** INV. **21172**OGGETTO: **Fibula.**PROVENIENZA (rif. I.G.M.): **Conversano, P190 IV NE**DATI DI SCAVO: **Loc. Castiglione.** INV. DI SCAVO:
(o altra acquisizione) **Proprietà Scattens. Tomba 3.**
Seavi 1958.DATAZIONE: **VI sec. a.C.**ATTRIBUZIONE: **Fabbrica locale**MATERIALE E TECNICA: **Ferro ed ambra.**MISURE: **lung. max. 2,7.**STATO DI CONSERVAZIONE: **Frammentario; ricomposta da due fr.**
Priva della staffa, dell'ardiglione e della molla.CONSISTENZA ATTUALE DEL MATERIALE: **--**ESAME DEI REPERTI: **-**CONDIZIONE GIURIDICA: **Proprietà dello Stato**NOTIFICHE: **-**NEG. **23341**

DESCRIZIONE:

Arco semplice, a sezione circolare, su cui sono infilati due grani di ambra.

RESTAURI:

ESEGUITI:

PROCEDIMENTI SEGUITI:

BIBLIOGRAFIA, INVENTARI:

V.L'Abbate, Norba ed i centri antichi nel territorio di Con-
-versano, Bari 1979, p.145 h, fig.58 h.

FOTOGRAFIE: **SOPRINTENDENZA ARCHEOLOGICA**
TARANTO
L.F.B. n° 23341 (09) Cx.

DISEGNI:

ESAME DEI SITI E DEI TERRENI:

RIFERIMENTO OGGETTI DELLO STESSO COMPLESSO:

Inv.nn.21162-21171 ;21173-21178.

COMPILATORE DELLA SCHEDA: Flavia Longo

DATA: 30/11/1982

VISTO DEL FUNZIONARIO RESPONSABILE:



ALLEGATI:

OSSERVAZIONI:

RIFERIMENTO VECCHIE SCHEDE:

Io sottoscritto mi obbligo alla conservazione dell'oggetto descritto nel presente foglio secondo le norme della Legge 1° Giugno 1939, n. 1089 e Regolamento approvato con R. Decreto n. 363 del 30 Gennaio 1913; di conseguenza a non rimuoverlo dal posto che occupa, a non apportarvi modificazioni senza conseguire preventiva approvazione del Ministero dell'Istruzione, e a non menomarne in alcun modo il pubblico godimento.

DATA:

VISTO DEL SOPRINTENDENTE

FIRMA

AGGIORNAMENTI: